

## **Abdul Rahman Ali (1936) Melawan Al-Saffar,Araz Basim Mohammed (2349)**

### **Ronde ke-2**

16th Asian Games Rapid Guangzhou CHN

Pertandingan antara Abdul Rahman Ali dengan elorating (1936) yang menggunakan buah putih melawan Al-Saffar,Araz Basim Mohammed dengan elorating (2349) yang menggunakan buah hitam pada ronde ke-2 yang berlangsung di 16th Asian Games Rapid Guangzhou CHN, pada tanggal 13-11-2010. Langkah - langkah selengkapnya pada pertandingan tersebut adalah sebagai berikut :

1.d2-d4 d7-d5 2.f2-f4 c7-c5 3.c2-c3 Ng8-f6 4.e2-e3 Nb8-c6 5.Bf1d3 Bc8-g4  
6.Ng1f3 e7-e6 7.Nb1d2 Bf8-d6 8.00 c5xd4 9.c3xd4 00 10.a2-a3 a7-a5  
11.Qd1e1 a5-a4 12.Nf3-e5 Bg4-f5 13.Qe1e2 Qd8-b6 14.Kg1h1 Rf8-c8  
15.Rf1g1 Nc6-e7 16.g2-g4 Bf5-e4+ 17.Bd3xe4 Nf6xe4 18.Nd2xe4 d5xe4  
19.Qe2-g2 f7-f6 20.Ne5-d7 Qb6-b5 21.Nd7-c5 Bd6xc5 22.d4xc5 Qb5-d3  
23.Bc1d2 Rc8xc5 24.Bd2-b4 Rc5-c2 25.Qg2-h3 Ne7-d5 26.Ra1e1 Nd5xb4  
27.a3xb4 Rc2xb2 28.g4-g5 f6-f5 29.Re1d1 Rb2-d2 30.Rd1c1 Qd3-d8  
31.Qh3-h5 g7-g6 32.Qh5-h4 Ra8-c8 33.Rc1xc8 Qd8xc8 34.Qh4-e1 Qc8-c2  
35.Qe1g3 a4-a3 36.h2-h4 a3-a2 37.h4-h5 Rd2-d1 38.h5xg6 h7xg6

Pertandingan ini diawali oleh Abdul Rahman Ali dengan langkah d2-d4 yang dijawab oleh Al-Saffar,Araz Basim Mohammed dengan d7-d5. Partai ini menggunakan teknik Pembukaan D00, hitam mengunci permainan dengan menguasai baris 2 putih sehingga tidak dapat melakukan counter attack. (Lihat gambar pada halaman berikutnya)

Kodisi Awal Permainan :

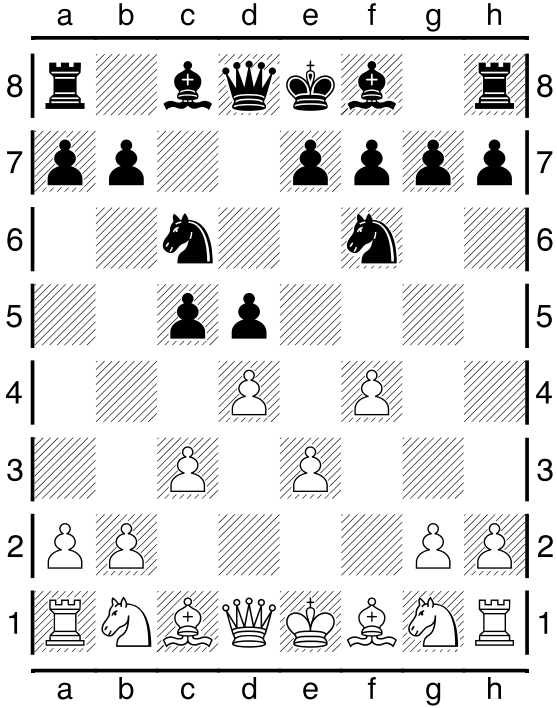

Pertengahan Permainan :

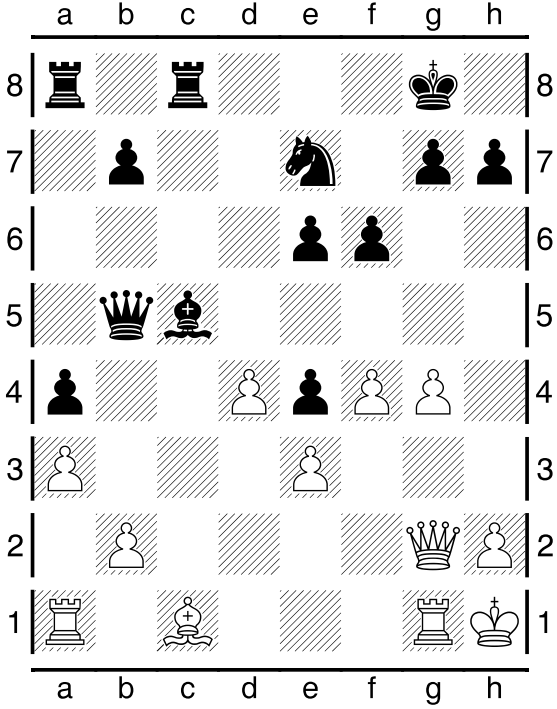

Pertengahan Permainan :

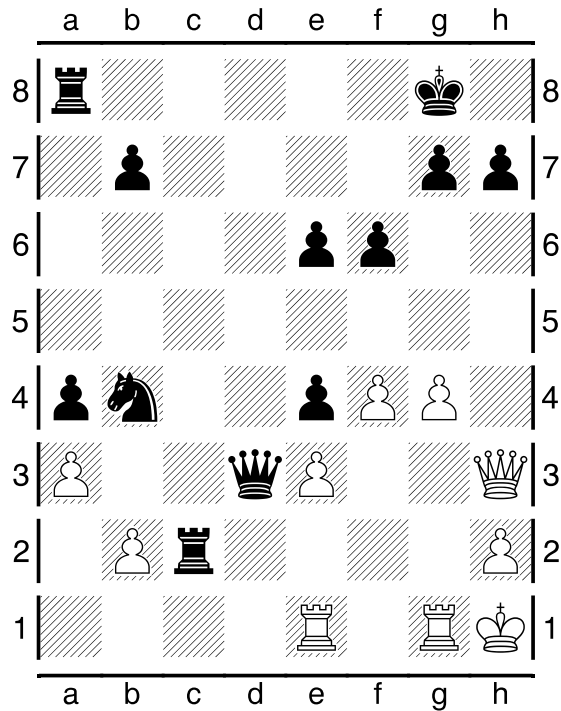

Kondisi Akhir Permainan :

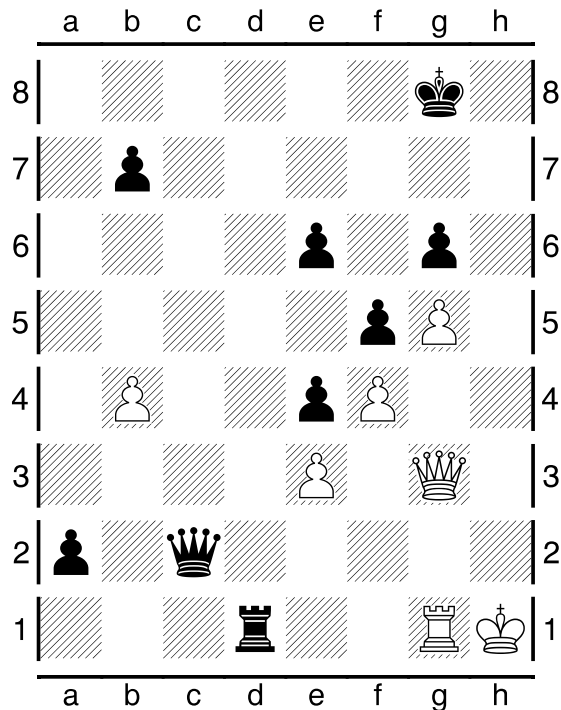

Pada pertandingan (ronde ke-2) ini, dimenangkan oleh Al-Saffar,Araz Basim Mohammed .