

Abdul Rahman Ali (1936) Melawan Lee,Kiyul (1945)

Ronde ke-6

16th Asian Games Rapid Guangzhou CHN

Pertandingan antara Abdul Rahman Ali dengan elorating (1936) yang menggunakan buah putih melawan Lee,Kiyul dengan elorating (1945) yang menggunakan buah hitam pada ronde ke-6 yang berlangsung di 16th Asian Games Rapid Guangzhou CHN, pada tanggal 15-11-2010. Langkah - langkah selengkapnya pada pertandingan tersebut adalah sebagai berikut :

1.d2-d4 d7-d5 2.f2-f4 e7-e6 3.Ng1f3 c7-c5 4.c2-c3 Nb8-c6 5.e2-e3 Bf8-d6
6.Bf1d3 f7-f5 7.00 Ng8-f6 8.Nb1d2 00 9.Nf3-e5 Bd6xe5 10.f4xe5 Nf6-e4
11.Qd1e2 b7-b6 12.Bd3xe4 f5xe4 13.b2-b3 a7-a5 14.Bc1a3 Rf8xf1+
15.Ra1xf1 Qd8-c7 16.Qe2-g4 Nc6-e7 17.Qg4-f4 Ne7-g6 18.Qf4-g5 a5-a4
19.Nd2-b1 a4xb3 20.a2xb3 Bc8-a6 21.Rf1e1 Ba6-d3 22.Ba3-b2 Ra8-a2
23.Qg5-g4 Qc7-d7 24.d4xc5 b6xc5 25.Bb2-a3 Bd3xb1 26.Ba3xc5 Bb1d3
27.Bc5-d6 Qd7-f7 28.Qg4-g3 h7-h6 29.h2-h3 Ng6-e7 30.Re1c1 Ne7-f5
31.Qg3-f4 g7-g5 32.Qf4-g4 Nf5xe3 33.Qg4-g3 Ra2xg2+ 34.Qg3xg2 Ne3xg2
35.Kg1xg2 Qf7-f3+ 36.Kg2-g1 Qf3-f7 37.Kg1g2 Qf7-f3+

Pertandingan ini diawali oleh Abdul Rahman Ali dengan langkah d2-d4 yang dijawab oleh Lee,Kiyul dengan d7-d5. Partai ini menggunakan teknik Pembukaan D00, kerjasama perwira hitam sangat baik dan menteri hitam akan membuat posisi matt di raja h1. (Lihat gambar pada halaman berikutnya)

Kodisi Awal Permainan :

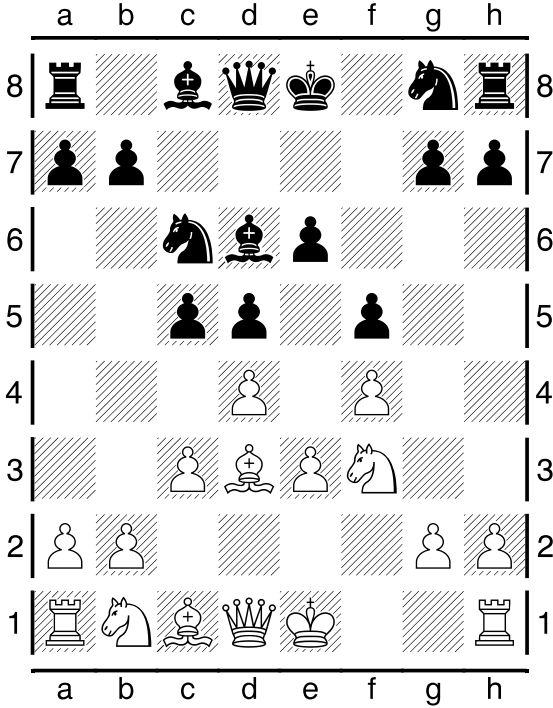

Pertengahan Permainan :

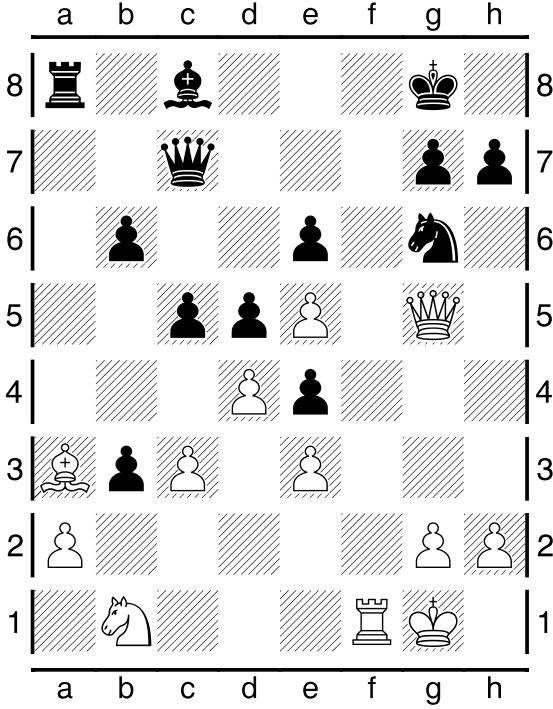

Pertengahan Permainan :

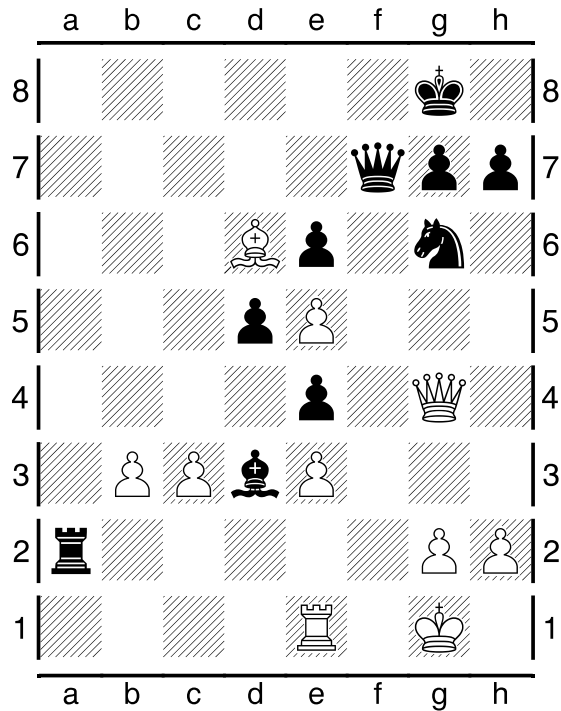

Kondisi Akhir Permainan :

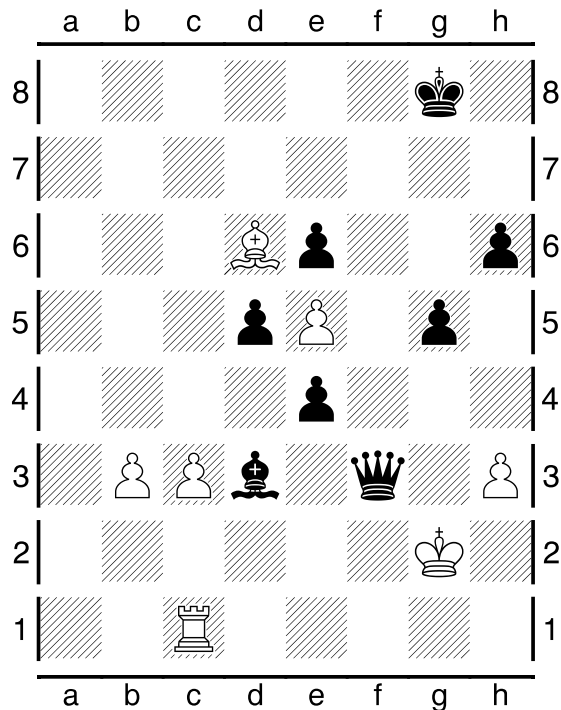

Pada pertandingan (ronde ke-6) ini, dimenangkan oleh Lee, Kiyul .