

Al-Jelda,Fatma (1836) Melawan Lkhamsuren,Uganbayar (2181)

Ronde ke-2

16th Asian Games Team Women Guangzhou CHN

Pertandingan antara Al-Jelda,Fatma dengan elorating (1836) yang menggunakan buah putih melawan Lkhamsuren,Uganbayar dengan elorating (2181) yang menggunakan buah hitam pada ronde ke-2 yang berlangsung di 16th Asian Games Team Women Guangzhou CHN, pada tanggal 19-11-2010. Langkah - langkah selengkapnya pada pertandingan tersebut adalah sebagai berikut :

1.e4 e6 2.d4 d5 3.exd5 exd5 4.Nf3 Bg4 5.c3 Bd6 6.Be2 Ne7 7.Bg5 f6 8.Bh4 Nf5
9.Bg3 Nxc3 10.hxg3 Qe7 11.Nbd2 Nd7 12.Qb3 Nb6 13.000 000 14.Bd3
Bd7 15.Rde1 Qf7 16.Qc2 g6 17.Rh2 Qg7 18.Reh1 Rde8 19.Re1 Rxe1+ 20.Nxe1
Re8 21.Nef3 Kb8 22.Rh1 Nc8 23.Qd1 c6 24.Re1 Rxe1 25.Qxe1 Qe7 26.Qxe7
Nxe7 27.Kd1 Kc7 28.Nf1 Ng8 29.Ne3 Nh6 30.Ke2 a5 31.Ng1 a4 32.Nc2 b6
33.Nf3 Ng4 34.Ne3 Bf8 35.Ne1 Nxe3 36.Kxe3 c5 37.b3 b5 38.Bc2 Kb6 39.Ke2
Bd6 40.Nf3 cxd4 41.Nxd4 axb3 42.Bxb3 Kc5 43.Ke3 Bc7 44.Nc2 Ba5 45.Kd3
Bf5+ 46.Kd2 Be6 47.Nd4 Bc8 48.Ne2 b4 49.cxb4+ Bxb4+ 50.Ke3 Ba6 51.f3
Bb7 52.Nd4 Bc8 53.g4 Bc3 54.Ne2 d4+ 55.Kf2 Bd2 56.Nf4 Bxf4

Pertandingan ini diawali oleh Al-Jelda,Fatma dengan langkah e4 yang dijawab oleh Lkhamsuren,Uganbayar dengan e6. Partai ini menggunakan teknik Pembukaan Prancis varian Tukar , putih menyerah karena sudah kalah satu gajah di ending tanpa ada perlawanan lagi. (Lihat gambar pada halaman berikutnya)

Kodisi Awal Permainan :

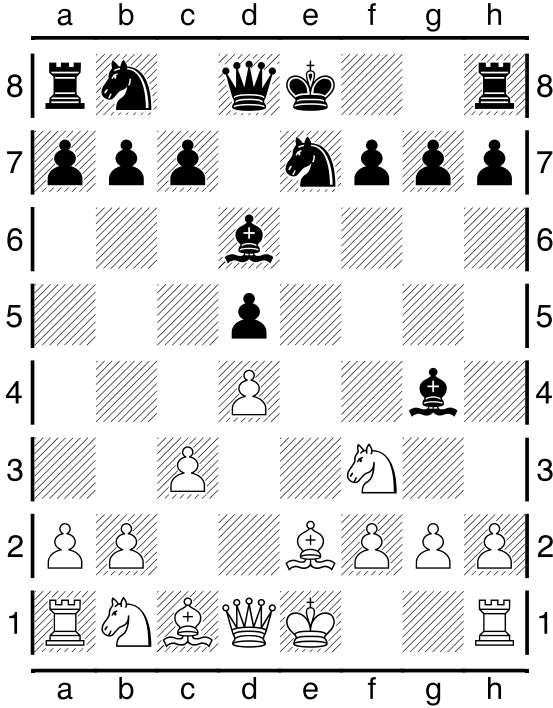

Pertengahan Permainan :

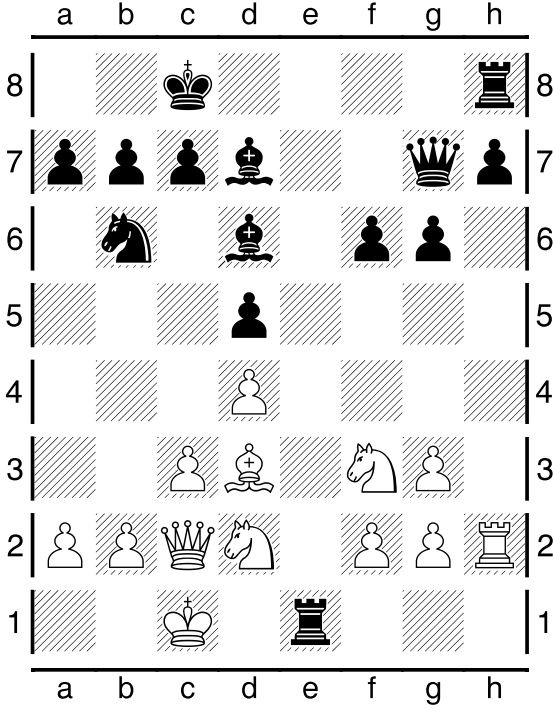

Pertengahan Permainan :

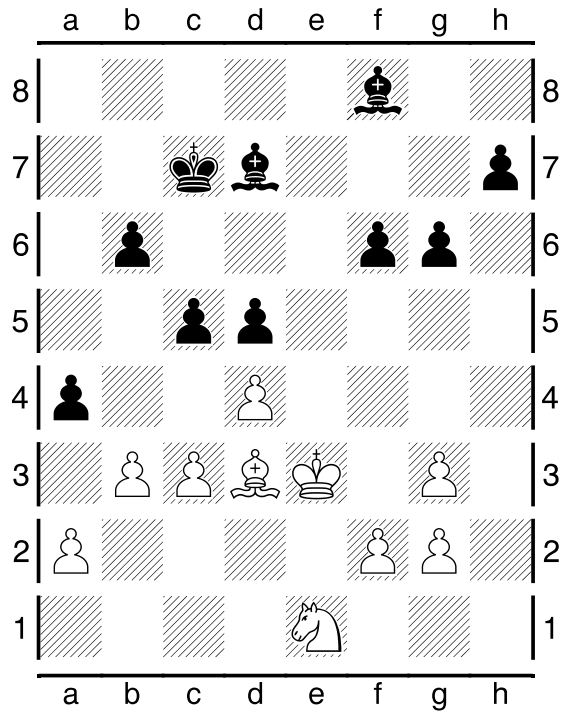

Kondisi Akhir Permainan :

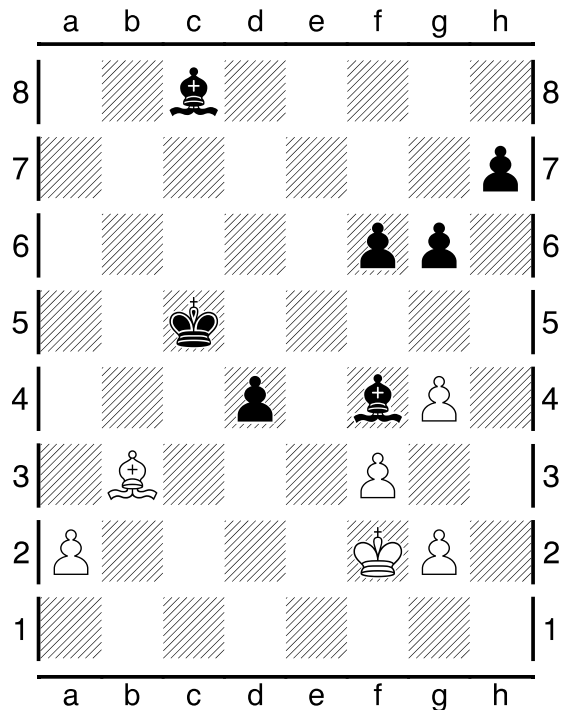

Pada pertandingan (ronde ke-2) ini, dimenangkan oleh Lkhamsuren,Uuganbayar