

Al-Khelaifi,Kholoud (1493) Melawan Nuimat,Rayah

Ronde ke-2

16th Asian Games Team Women Guangzhou CHN

Pertandingan antara Al-Khelaifi,Kholoud dengan elorating (1493) yang menggunakan buah putih melawan Nuimat,Rayah yang menggunakan buah hitam pada ronde ke-2 yang berlangsung di 16th Asian Games Team Women Guangzhou CHN, pada tanggal 19-11-2010. Langkah - langkah selengkapnya pada pertandingan tersebut adalah sebagai berikut :

1.d4 Nf6 2.c3 d6 3.Nd2 g6 4.e4 Bg7 5.Ngf3 00 6.Bd3 a6 7.00 Bg4 8.h3 Bxf3
9.Nxf3 Nbd7 10.Re1 c5 11.e5 dxe5 12.dxe5 Nd5 13.e6 N7b6 14.exf7+ Rxf7
15.Ng5 Rf6 16.Ne6 Qd6 17.Nxg7 Kxg7 18.Bg5 Rf7 19.Qe2 Re8 20.Rad1 Nf4
21.Qe3 Nbd5 22.Qg3 h6 23.Bxf4 Qxf4 24.Bxg6 Qxg3 25.fxg3 Kxg6 26.Rxd5
b6 27.Re6+ Kg7 28.Rxb6 Ref8 29.Rd1 Rf2 30.a3 e5 31.Rd7+ Kg8 32.Rg6+
Kh8 33.Rxh6+ Kg8 34.Rg6+ Kh8 35.Rh6+ Kg8 36.Rhh7 Rf1+ 37.Kh2 R8f2
38.Rhe7 Re2 39.Rd8+ Rf8 40.Rdd7 Rff2 41.Re8+ Rf8 42.Rxf8+ Kxf8 43.b4
cxb4 44.cxb4 Re3 45.a4 Ra3 46.b5 axb5 47.axb5 Rb3 48.Rd5 e4 49.Re5 e3
50.b6 Rxb6 51.Rxe3 Kg7 52.Re4 Kg6 53.g4 Rb3 54.h4 Rd3 55.Rf4 Re3 56.Rf3
Re4 57.Kg3 Rd4 58.h5+ Kg5 59.Rf5+ Kh6 60.Kh4 Rd2 61.g5+ Kg7 62.h6+
Kg6 63.Rf6+ Kh7 64.g3 Rd4+ 65.Kh5 Rd8 66.g6+ Kg8 67.h7+

Pertandingan ini diawali oleh Al-Khelaifi,Kholoud dengan langkah d4 yang dijawab oleh Nuimat,Rayah dengan f6. Partai ini menggunakan teknik Pembukaan Serangan Trompowsky , hitam menyerah karena dalam beberapa langkah lagi hitam akan diskak mat oleh buah hitam atau terpaksa mengorbankan bentengnya. (Lihat gambar pada halaman berikutnya)

Kodisi Awal Permainan :

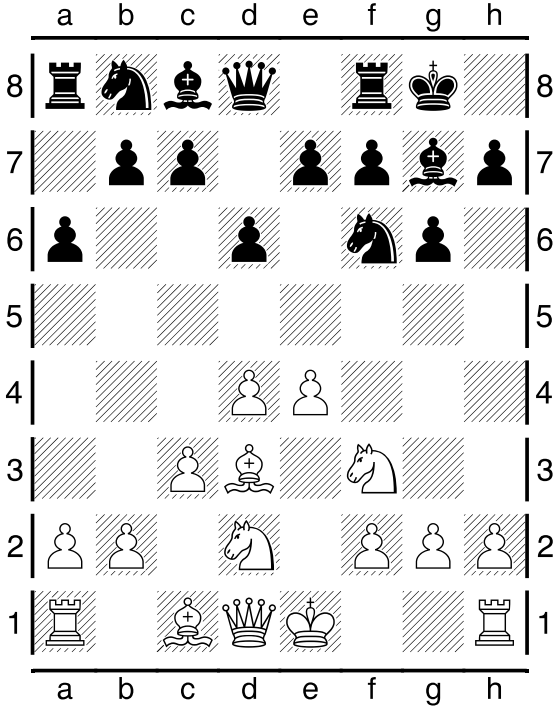

Pertengahan Permainan :

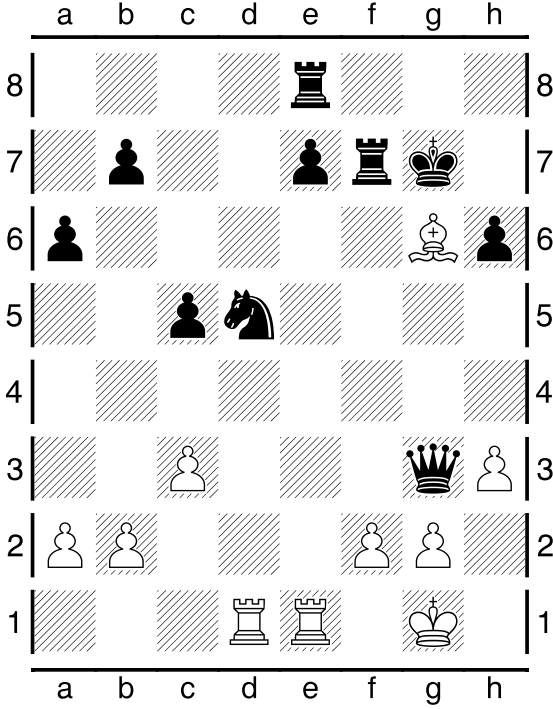

Pertengahan Permainan :

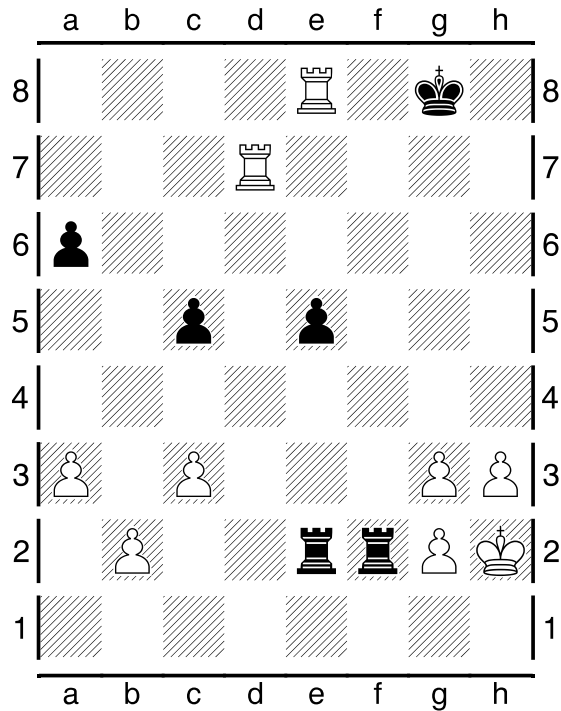

Kondisi Akhir Permainan :

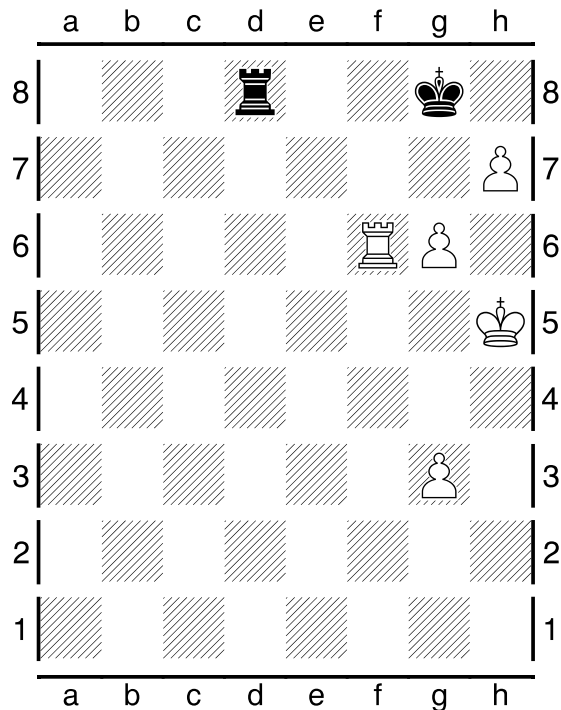

Pada pertandingan (ronde ke-2) ini, dimenangkan oleh Al-Khelaifi,Kholoud.