

Al-Khelaifi,Salama (1761) Melawan Adhikari,Asmita

Ronde ke-6

16th Asian Games Rapid Women Guangzhou CHN

Pertandingan antara Al-Khelaifi,Salama dengan elorating (1761) yang menggunakan buah putih melawan Adhikari,Asmita yang menggunakan buah hitam pada ronde ke-6 yang berlangsung di 16th Asian Games Rapid Women Guangzhou CHN, pada tanggal 15-11-2010. Langkah - langkah selengkapnya pada pertandingan tersebut adalah sebagai berikut :

1.d4 d5 2.Nc3 Nf6 3.Bg5 e6 4.e4 Be7 5.Bxf6 gxf6 6.Nf3 c6 7.Bd3 Nd7 8.Qe2 dxe4 9.Nxe4 Qa5+ 10.c3 Qc7 11.000 Nb6 12.Rhe1 Nd5 13.g3 Bd7 14.Nfd2 000 15.Nb3 Kb8 16.Nec5 Bxc5 17.Nxc5 Qa5 18.Kb1 Nb6 19.Qh5 Ka8 20.Qxf7 e5 21.Bf5 Bxf5+ 22.Ka1 Nd7 23.Nxd7 Rxd7 24.Qxf6 Rhd8 25.Qxf5 Qb6 26.Rxe5 a6 27.Rde1 c5 28.Re8 cxd4 29.Qxd7 Rxe8 30.Rxe8+ Ka7 31.Qxd4 Qxd4 32.cxd4

Pertandingan ini diawali oleh Al-Khelaifi,Salama dengan langkah d4 yang dijawab oleh Adhikari,Asmita dengan d5. Partai ini menggunakan teknik Pembukaan Prancis varian Klasik, hitam menyerah karena hitam sudah kalah banyak materi yaitu satu benteng dan banyak buah. (Lihat gambar pada halaman berikutnya)

Kodisi Awal Permainan :

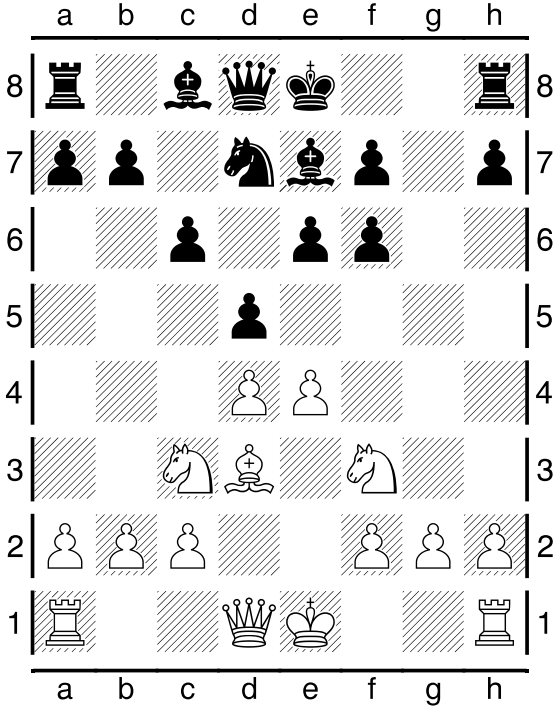

Pertengahan Permainan :

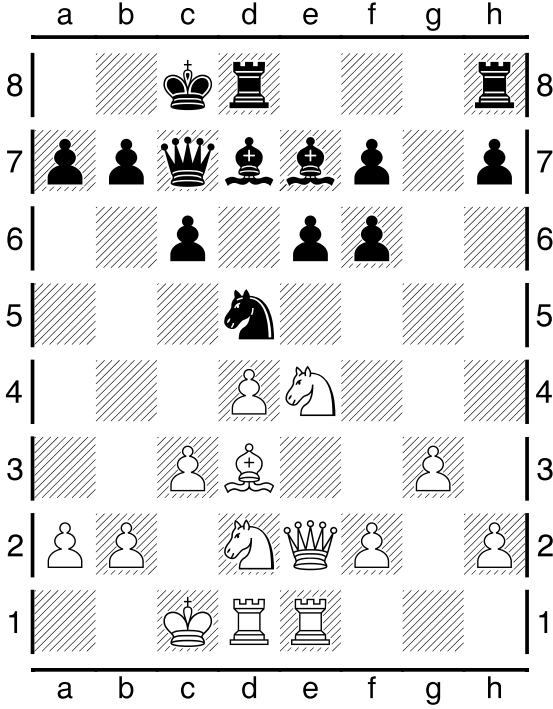

Pertengahan Permainan :

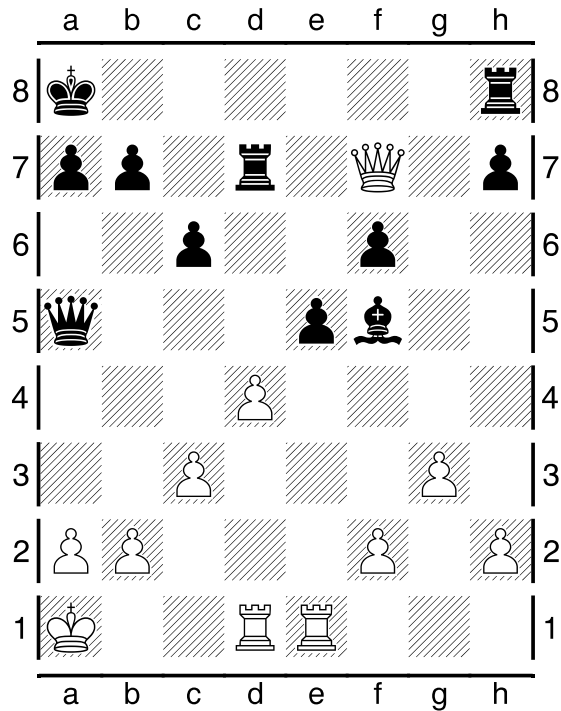

Kondisi Akhir Permainan :

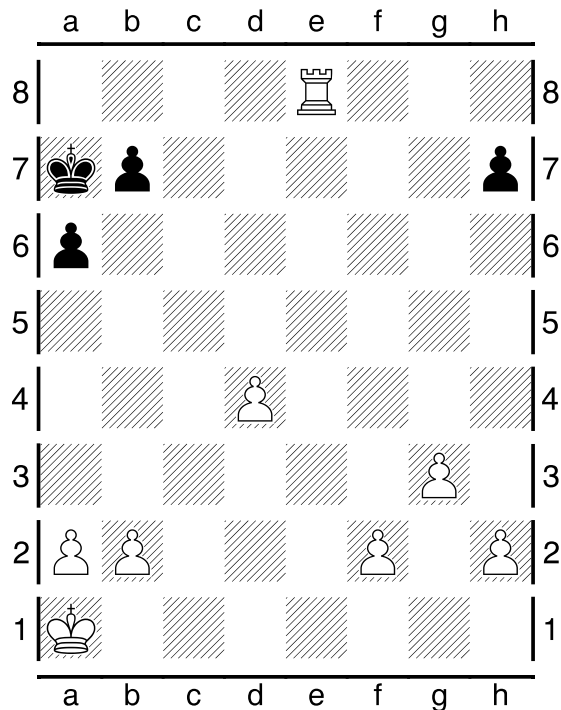

Pada pertandingan (ronde ke-6) ini, dimenangkan oleh Al-Khelaifi,Salama.