

Al-Khelaifi,Salama (1761) Melawan Al-Jelda,Fatma (1836)

Ronde ke-3

16th Asian Games Team Women Guangzhou CHN

Pertandingan antara Al-Khelaifi,Salama dengan elorating (1761) yang menggunakan buah putih melawan Al-Jelda,Fatma dengan elorating (1836) yang menggunakan buah hitam pada ronde ke-3 yang berlangsung di 16th Asian Games Team Women Guangzhou CHN, pada tanggal 20-11-2010. Langkah - langkah selengkapnya pada pertandingan tersebut adalah sebagai berikut :

1.d4 d5 2.Nc3 Nf6 3.Bg5 Nbd7 4.Qd3 c6 5.e4 dxe4 6.Nxe4 Nxe4 7.Qxe4 h6
8.Bh4 g5 9.Bg3 Qa5+ 10.c3 f5 11.Qf3 f4 12.Qh5+ Kd8 13.Bxf4 Nf6 14.Qf7
gxf4 15.Nf3 Qd5 16.Ne5 Be6 17.Qg6 Qe4+ 18.Qxe4 Nxe4 19.Ng6 Rg8
20.Nxf4 Bd7 21.f3 Nd6 22.000 Kc7 23.Re1 Re8 24.Bd3 Bf5 25.Bf1 Bg7
26.g4 Bd7 27.Nd3 Rgf8 28.Bg2 Nc4 29.h3 Bf6 30.f4 Bh4 31.Re2 Bg3 32.Rf1
Nb6 33.Rf3 Bh4 34.Ne5 Rf6 35.Kc2 Nd5 36.Re4 e6 37.c4 Ne7 38.Ra3 a6
39.Rb3 Bc8 40.Rf3 Ref8 41.Bf1 Ng6 42.Nd3 Bg5 43.Be2 Nxf4 44.Nxf4 Rxf4
45.Rfxf4 Rxf4 46.Rxf4 Bxf4 47.Kd3 e5 48.dxe5 Bxe5 49.b3 Kd6 50.Ke4 Ke6
51.h4 Bg3 52.g5 Kf7 53.gxh6 Bxh4 54.b4 Kg6 55.b5 cxb5 56.cxb5 a5 57.a4
Bf5+ 58.Kd4 Bc2 59.Bd3+ Bxd3 60.Kxd3 Kxh6 61.Kc4 b6 62.Kd5 Kg6 63.Kc4
Kf5 64.Kd5 Kg6 65.Kc4 Kh6 66.Kd5 Kg6 67.Kc4 Kf5 68.Kd5 Bf2 69.Kc4 Bh4
70.Kd5 Kg6 71.Kc4 Kf5 72.Kd5 Bf2 73.Kc4 Ke4 74.Kc3 Kd5 75.Kb3 Kd4
76.Ka3 Kc4 77.Kb2 Kb4 78.Kb1 Kxa4 79.Ka2 Kxb5 80.Kb3 a4+ 81.Ka3 Bc5+
82.Ka2 Kb4 83.Kb2 a3+ 84.Ka2 Bd4 85.Kb1 Kb3

Pertandingan ini diawali oleh Al-Khelaifi,Salama dengan langkah d4 yang dijawab oleh Al-Jelda,Fatma dengan d5. Partai ini menggunakan teknik Pembukaan Veresov , putih menyerah karena buah promosi hitam di a dalam dua langkah lagi akan dipromosikan. (Lihat gambar pada halaman berikutnya)

Kodisi Awal Permainan :

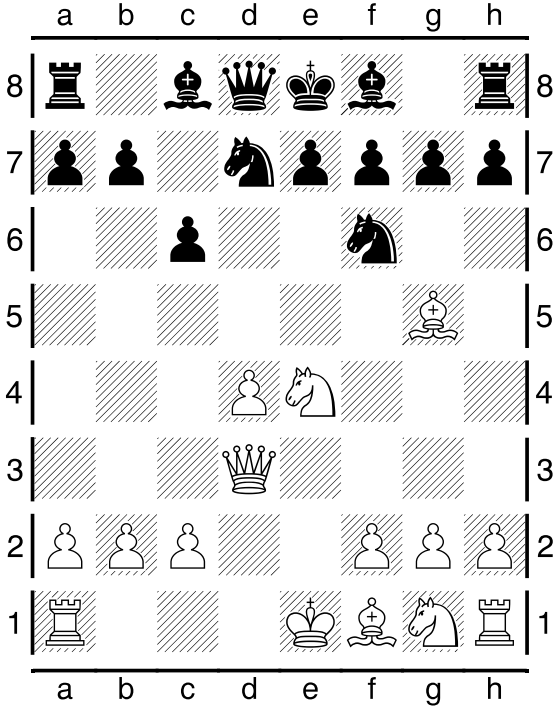

Pertengahan Permainan :

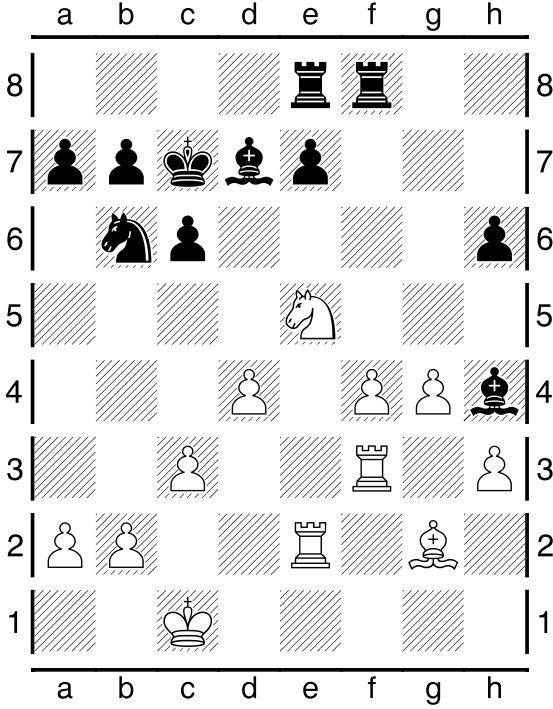

Pertengahan Permainan :

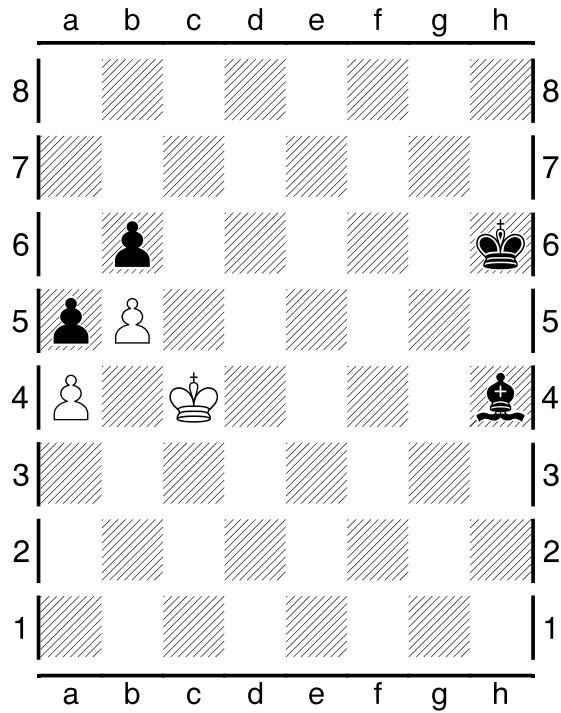

Kondisi Akhir Permainan :

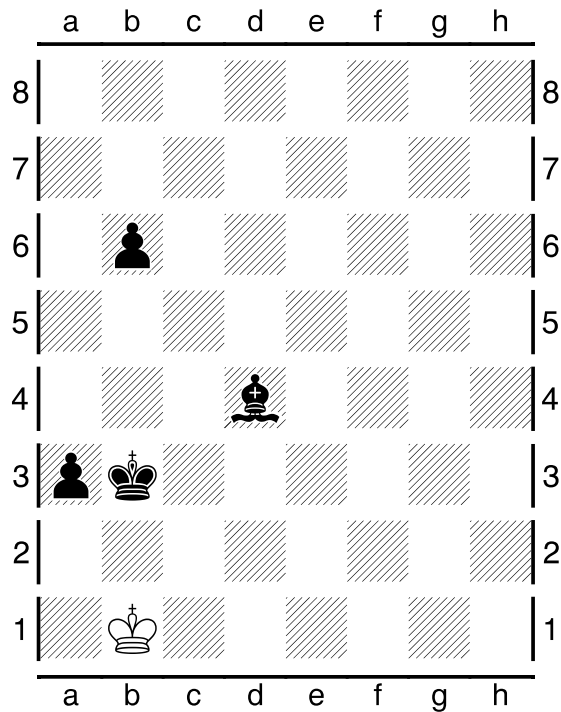

Pada pertandingan (ronde ke-3) ini, dimenangkan oleh Al-Jelda,Fatma .