

Battulga,Namkhai (2428) Melawan Minhazuddin,Ahmed (2350)

Ronde ke-5

16th Asian Games Rapid Guangzhou CHN

Pertandingan antara Battulga,Namkhai dengan elorating (2428) yang menggunakan buah putih melawan Minhazuddin,Ahmed dengan elorating (2350) yang menggunakan buah hitam pada ronde ke-5 yang berlangsung di 16th Asian Games Rapid Guangzhou CHN, pada tanggal 15-11-2010. Langkah - langkah selengkapnya pada pertandingan tersebut adalah sebagai berikut :

1.e2-e4 e7-e5 2.Ng1f3 Ng8-f6 3.Nf3xe5 d7-d6 4.Ne5-f3 Nf6xe4 5.d2-d4 d6-d5
6.Bf1d3 Nb8-c6 7.00 Bc8-g4 8.c2-c4 Bf8-e7 9.Nb1c3 Ne4-f6 10.c4xd5
Nf6xd5 11.h2-h3 Bg4-h5 12.Bd3-e4 Nd5-f6 13.Be4xc6+ b7xc6 14.g2-g4
Nf6xg4 15.h3xg4 Bh5xg4 16.Qd1d3 f7-f6 17.Qd3-e4 Qd8-d7 18.Rf1e1
Bg4-f5 19.Qe4-e2 Bf5-g4 20.d4-d5 00 21.Qe2xe7 Qd7xe7 22.Re1xe7 Bg4xf3
23.Bc1f4 Ra8-b8 24.Bf4xc7 Rb8-b4 25.Re7-e3 Rb4-g4+ 26.Bc7-g3 Bf3xd5
27.Nc3xd5 c6xd5 28.Kg1h2 f6-f5 29.Bg3-e5 f5-f4 30.Re3-h3 Rf8-e8
31.Be5-d4 Re8-e4 32.Bd4xa7 Re4-a4 33.Ba7-c5 Rg4-g6 34.b2-b3 Ra4-e4
35.a2-a4 Rg6-c6 36.b3-b4 g7-g5 37.Rh3-h5 Rc6-g6 38.a4-a5 g5-g4 39.a5-a6

Pertandingan ini diawali oleh Battulga,Namkhai dengan langkah e2-e4 yang dijawab oleh Minhazuddin,Ahmed dengan e7-e5. Partai ini menggunakan teknik Pembukaan Petrrrof defence, hitam kalah gajah dengan langkah 0-0. (Lihat gambar pada halaman berikutnya)

Kodisi Awal Permainan :

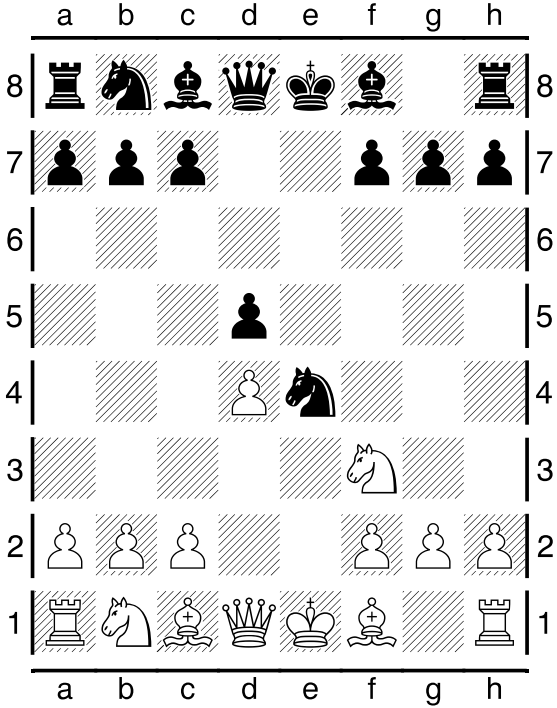

Pertengahan Permainan :

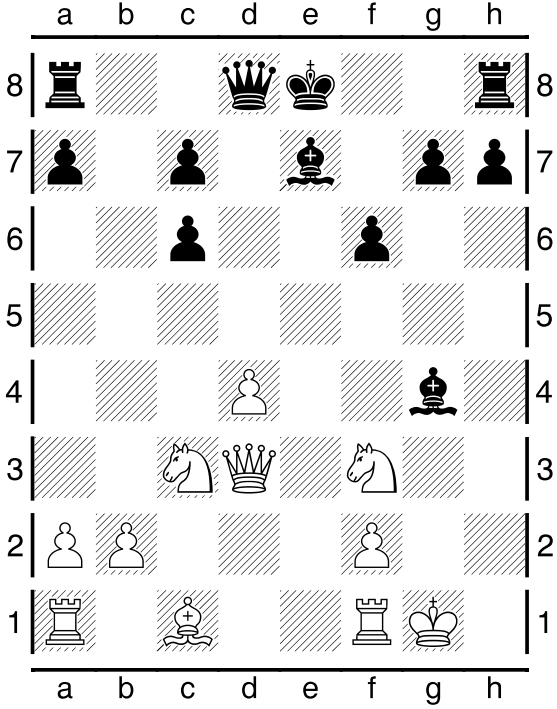

Pertengahan Permainan :

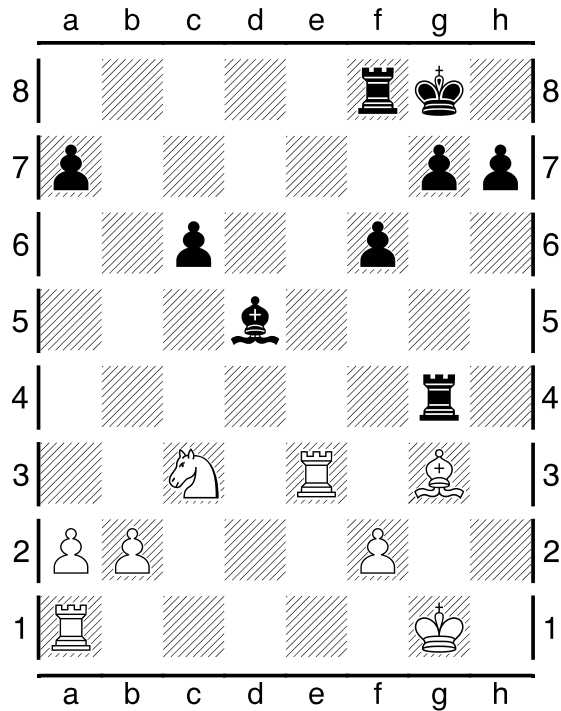

Kondisi Akhir Permainan :

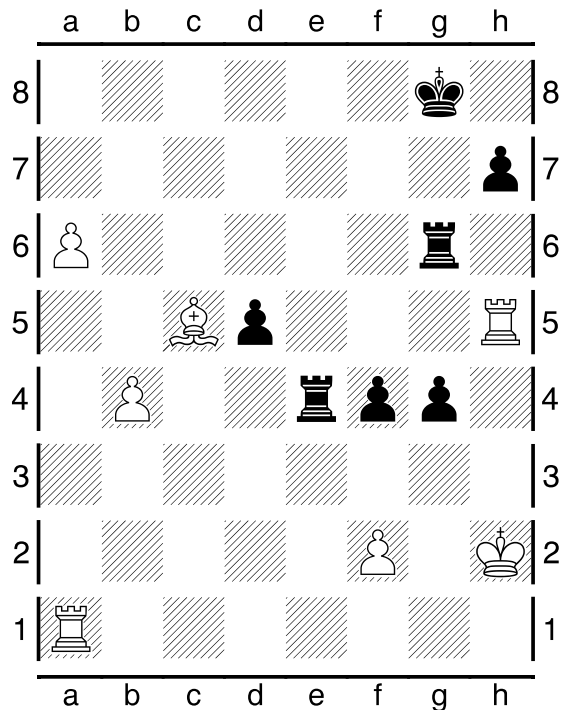

Pada pertandingan (ronde ke-5) ini, dimenangkan oleh Battulga, Namkhai.