

## **Boshra,Alshaeby (1807) Melawan Al-khelaifi,Aisha (1640)**

### **Ronde ke-2**

16th Asian Games Team Women Guangzhou CHN

Pertandingan antara Boshra,Alshaeby dengan elorating (1807) yang menggunakan buah putih melawan Al-khelaifi,Aisha dengan elorating (1640) yang menggunakan buah hitam pada ronde ke-2 yang berlangsung di 16th Asian Games Team Women Guangzhou CHN, pada tanggal 19-11-2010. Langkah - langkah selengkapnya pada pertandingan tersebut adalah sebagai berikut :

1.d4 d5 2.c4 c6 3.Nf3 Nf6 4.e3 a6 5.Nbd2 e6 6.Bd3 Nbd7 7.00 c5 8.a3 Bd6  
9.Qe2 00 10.e4 dxe4 11.Nxe4 Nxe4 12.Bxe4 cxd4 13.Nxd4 Nc5 14.Nf3 Nxe4  
15.Qxe4 Qf6 16.Rd1 Bc7 17.Qe2 h6 18.Be3 e5 19.Bc5 Re8 20.h3 e4 21.Nh2  
Bxh2+ 22.Kxh2 Qe5+ 23.Kh1 Qxc5 24.Rd5 Qc6 25.b4 Qf6 26.Rad1 Be6  
27.Rd6 Qc3 28.Rb6 Bxc4 29.Qg4 Qc2 30.Rdd6 Be6 31.Qf4 Rab8 32.Kh2 Qc7  
33.Qxe4 Rbd8 34.Qd4 Rxd6 35.Qxd6 Qxd6+ 36.Rxd6 Bc8 37.Rd3 f6 38.Kg3  
Kf7 39.Rc3 Be6 40.f4 Bd5 41.Kf2 Bc6 42.g4 Re4 43.Kf3 Rc4+

Pertandingan ini diawali oleh Boshra,Alshaeby dengan langkah d4 yang dijawab oleh Al-khelaifi,Aisha dengan d5. Partai ini menggunakan teknik Pembukaan Pertahanan Slav , putih menyerah karena sudah kalah gajah dan benteng tanpa bisa melawan lagi karena hanya tersisa raja dan buah. (Lihat gambar pada halaman berikutnya)

Kodisi Awal Permainan :

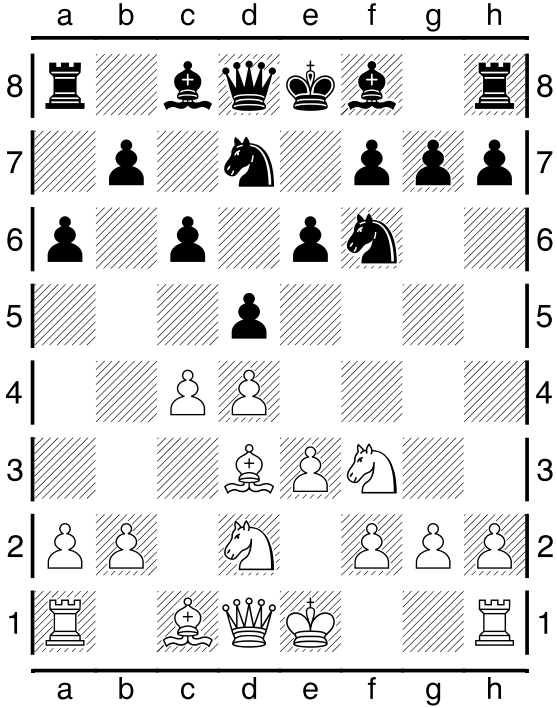

Pertengahan Permainan :

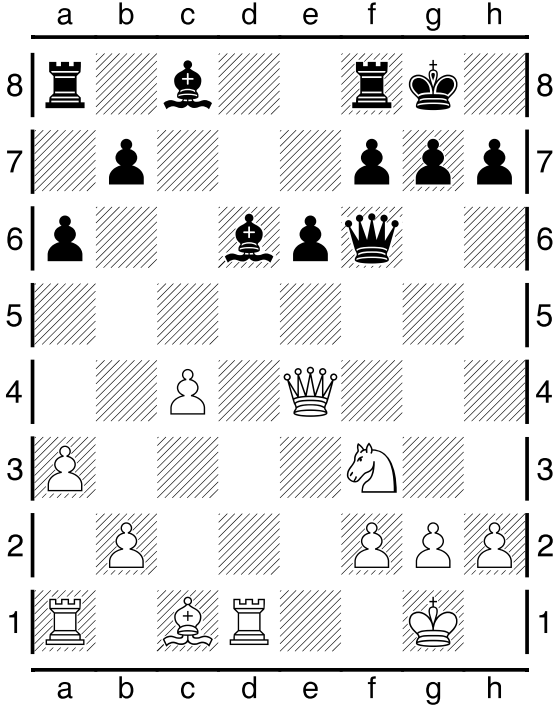

Pertengahan Permainan :

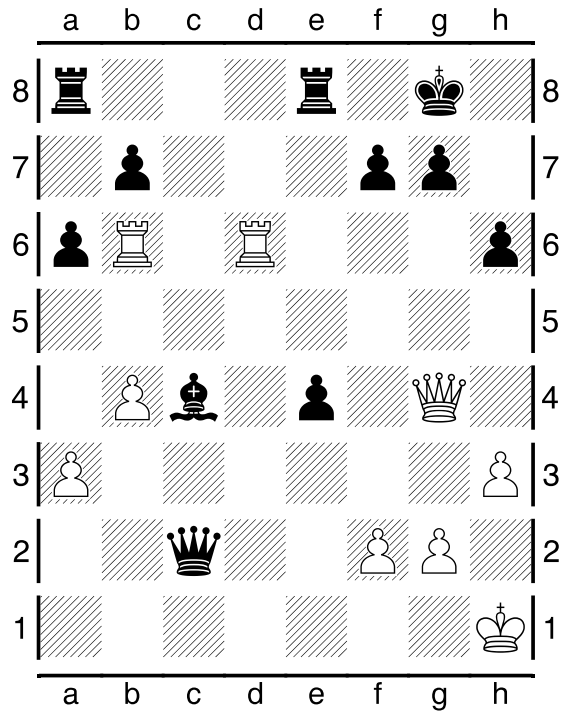

Kondisi Akhir Permainan :

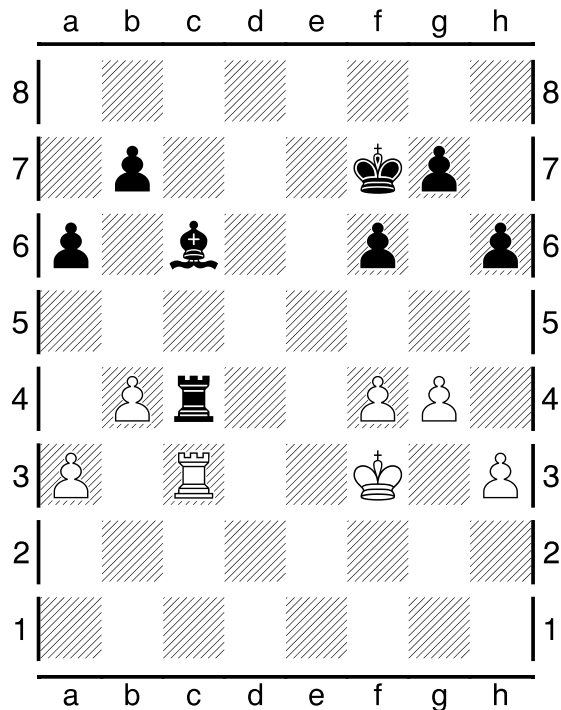

Pada pertandingan (ronde ke-2) ini, dimenangkan oleh Al-khelaifi,Aisha .