

Boshra,Alshaeby (1807) Melawan Byun,Sungwon (1612)

Ronde ke-8

16th Asian Games Rapid Women Guangzhou CHN

Pertandingan antara Boshra,Alshaeby dengan elorating (1807) yang menggunakan buah putih melawan Byun,Sungwon dengan elorating (1612) yang menggunakan buah hitam pada ronde ke-8 yang berlangsung di 16th Asian Games Rapid Women Guangzhou CHN, pada tanggal 16-11-2010. Langkah - langkah selengkapnya pada pertandingan tersebut adalah sebagai berikut :

1.d4 d5 2.c4 c6 3.Nf3 Nf6 4.e3 e6 5.Nbd2 Be7 6.Bd3 Nbd7 7.00 00 8.e4 dxc4
9.Nxc4 b5 10.Nce5 Bb7 11.Nxd7 Qxd7 12.Bf4 Rac8 13.Qe2 a6 14.Rfd1 c5
15.dxc5 Bxc5 16.Bg5 Ng4 17.Bh4 Qd6 18.e5 Bxf3 19.gxf3 Qxe5 20.fxc4 Bd4
21.Bxh7+ Kxh7 22.Qd3+ f5 23.Qxd4 Qxd4 24.Rxd4 fxc4 25.Rxc4 Rc2 26.Re4
Re8 27.b3 Kg8 28.a4 Rc3 29.axb5 axb5 30.b4 Kf7 31.Ra7+ Kg6 32.Rg4+ Kh5
33.Raxg7 Rc4 34.R7g5+ Kh6 35.Rxc4 bxc4 36.Rc5 Rg8+ 37.Kf1 Rg4 38.Be7
Kg6 39.b5 Kf7 40.Bd6 Rd4 41.Rc7+ Kg6 42.Bg3 Rd1+ 43.Ke2 Rb1 44.Rc5
Rb4 45.Kd2 Ra4 46.Kc3 Kf6

Pertandingan ini diawali oleh Boshra,Alshaeby dengan langkah d4 yang dijawab oleh Byun,Sungwon dengan d5. Partai ini menggunakan teknik Pembukaan Gambit Menteri Ditolak, hitam menyerah karena hitam sudah kalah banyak materi dan hitam tidak dapat melakukan perlawanan lagi. (Lihat gambar pada halaman berikutnya)

Kodisi Awal Permainan :

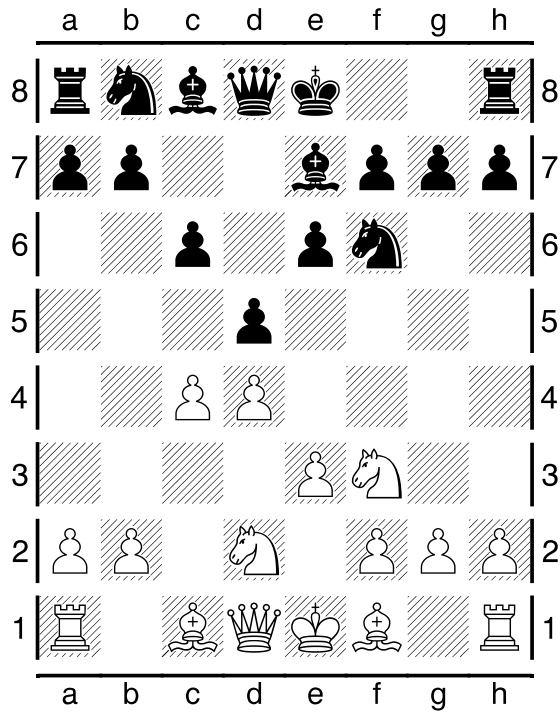

Pertengahan Permainan :

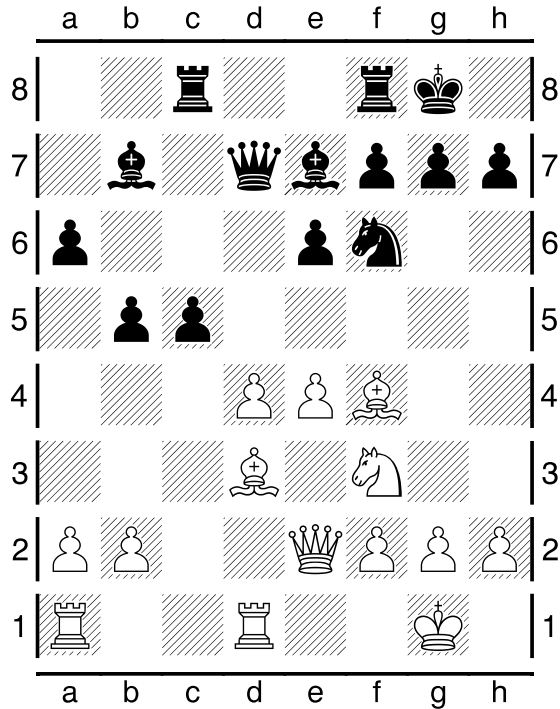

Pertengahan Permainan :

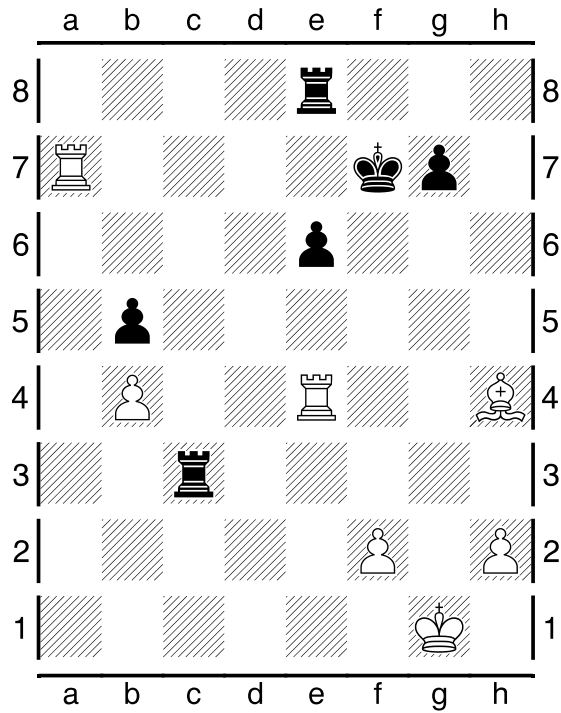

Kondisi Akhir Permainan :

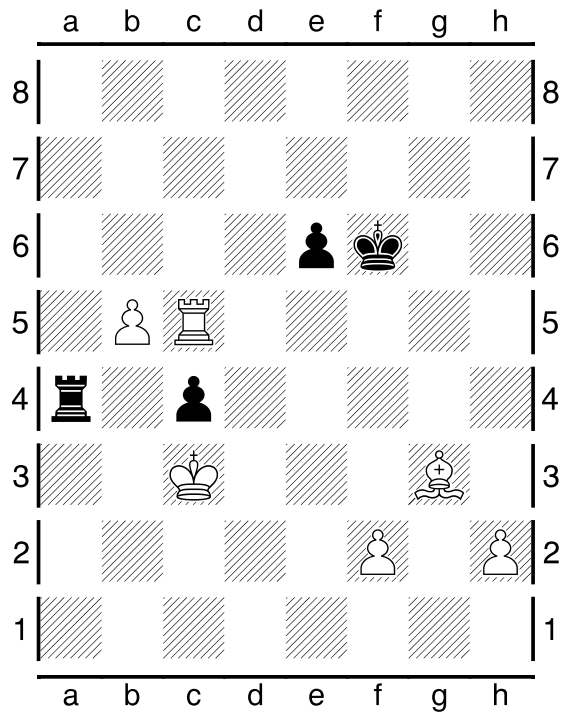

Pada pertandingan (ronde ke-8) ini, dimenangkan oleh Boshra,Alshaeby.