

Boshra,Alshaeby (1807) Melawan Hoang,Thi Bao Tram (2271)

Ronde ke-1

16th Asian Games Rapid Women Guangzhou CHN

Pertandingan antara Boshra,Alshaeby dengan elorating (1807) yang menggunakan buah putih melawan Hoang,Thi Bao Tram dengan elorating (2271) yang menggunakan buah hitam pada ronde ke-1 yang berlangsung di 16th Asian Games Rapid Women Guangzhou CHN, pada tanggal 13-11-2010. Langkah - langkah selengkapnya pada pertandingan tersebut adalah sebagai berikut :

1.d4 d5 2.c4 c6 3.Nf3 Nf6 4.e3 Bf5 5.Qb3 Qb6 6.Nc3 e6 7.Be2 Nbd7 8.00 h6
9.Rd1 Be7 10.Bd3 Bg4 11.cxd5 exd5 12.Qc2 00 13.e4 dxe4 14.Nxe4 Bxf3
15.Nxf6+ Bxf6 16.gxf3 Bxd4 17.Bf4 Nf6 18.Rab1 Rad8 19.Kg2 c5 20.Rg1 Nd5
21.Bd2 Qf6 22.Be4 Qh4 23.Kh1 Nf6 24.Bxb7 Rfe8 25.Bc3 Qf4 26.Rg3 Re7
27.Bc6 Rd6 28.Bd2 Qh4 29.Bb5 Nh5 30.Rg4 Qf6 31.Kg2 Bxf2 32.Kxf2 Qe5
33.f4 Qd4+ 34.Kg2 Qxd2+ 35.Qxd2 Rxd2+ 36.Kh3 f5 37.Bc4+ Kh7 38.Rgg1
Re3+ 39.Kh4 Rxh2#

Pertandingan ini diawali oleh Boshra,Alshaeby dengan langkah d4 yang dijawab oleh Hoang,Thi Bao Tram dengan d5. Partai ini menggunakan teknik Pembukaan pertahanan slav , putih melaakukan kesalahan karena tidak melihat adanya ancaman mati sehingga hitam menyerang putih dan akhirnya mat. (Lihat gambar pada halaman berikutnya)

Kodisi Awal Permainan :

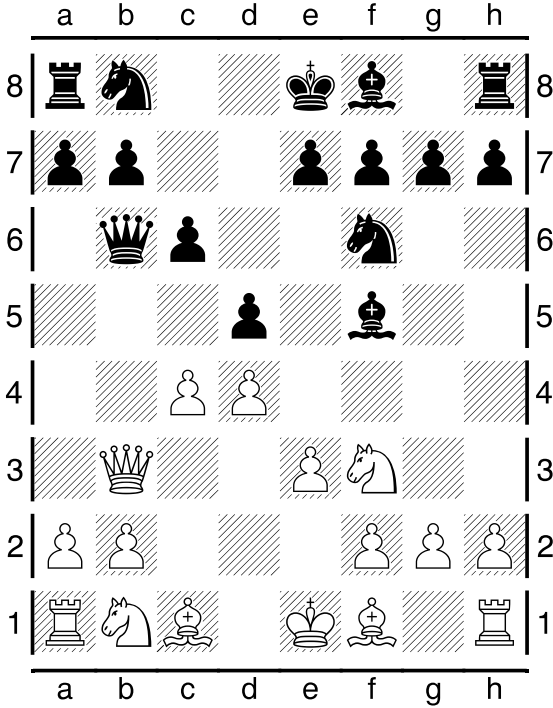

Pertengahan Permainan :

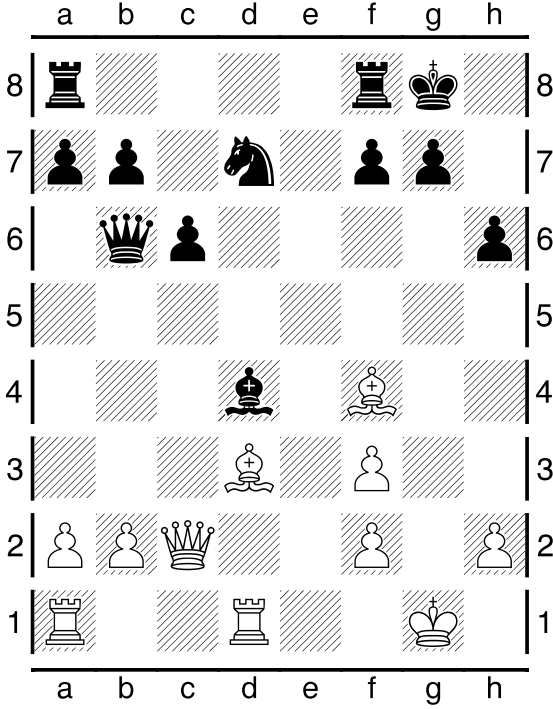

Pertengahan Permainan :

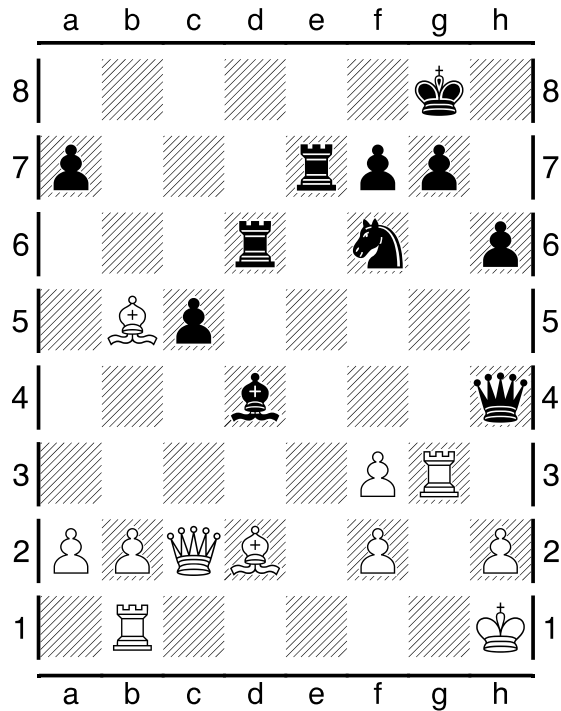

Kondisi Akhir Permainan :

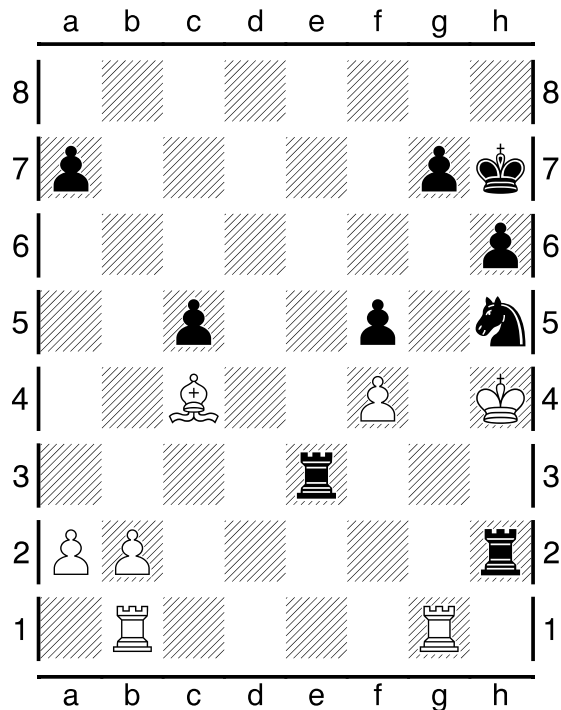

Pada pertandingan (ronde ke-1) ini, dimenangkan oleh Hoang,Thi Bao Tram .