

Byun,Sungwon (1612) Melawan Moomina,Mohamed

Ronde ke-5

16th Asian Games Rapid Women Guangzhou CHN

Pertandingan antara Byun,Sungwon dengan elorating (1612) yang menggunakan buah putih melawan Moomina,Mohamed yang menggunakan buah hitam pada ronde ke-5 yang berlangsung di 16th Asian Games Rapid Women Guangzhou CHN, pada tanggal 15-11-2010. Langkah - langkah selengkapnya pada pertandingan tersebut adalah sebagai berikut :

1.e2-e4 e7-e5 2.Ng1f3 d7-d6 3.Bf1c4 Ng8-f6 4.d2-d3 Qd8-d7 5.Nb1c3
c7-c6 6.h2-h3 b7-b5 7.Bc4-b3 Nb8-a6 8.a2-a3 Bc8-b7 9.Nf3-g5 d6-d5 10.e4xd5
c6xd5 11.Qd1e2 Bf8-d6 12.00 00 13.Ng5-f3 Ra8-e8 14.Bc1g5 d5-d4
15.Nc3-e4 Re8-e6 16.Bg5xf6 g7xf6 17.Bb3xe6 f7xe6 18.Ne4-g3 Kg8-f7
19.Nf3-h4 Kf7-e7 20.Qe2-h5 Rf8-h8 21.Nh4-g6+ h7xg6 22.Qh5xh8 Qd7-c6
23.f2-f3 Ke7-d7 24.Qh8xf6 Na6-c5 25.Qf6-f7+ Bd6-e7 26.Ng3-e4 Nc5xe4
27.f3xe4 Qc6xc2 28.Qf7xg6 Qc2xd3 29.Ra1e1 Be7-c5 30.Rf1f7+ Kd7-c6
31.Qg6xe6+ Bc5-d6 32.Qe6-d7+ Kc6-b6 33.Qd7xb7+ Kb6-c5 34.Re1c1+

Pertandingan ini diawali oleh Byun,Sungwon dengan langkah e2-e4 yang dijawab oleh Moomina,Mohamed dengan e7-e5. Partai ini menggunakan teknik Pembukaan Philidor defence, hitam menyerah karena matt dalam 3 langkah ke depan. (Lihat gambar pada halaman berikutnya)

Kodisi Awal Permainan :

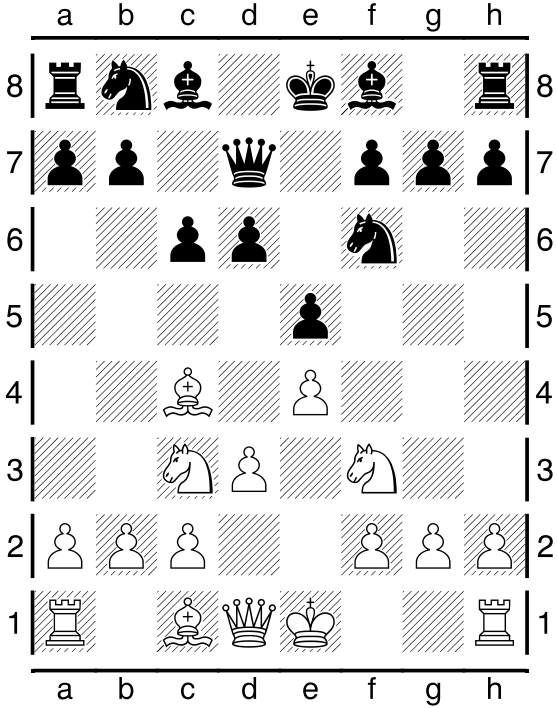

Pertengahan Permainan :

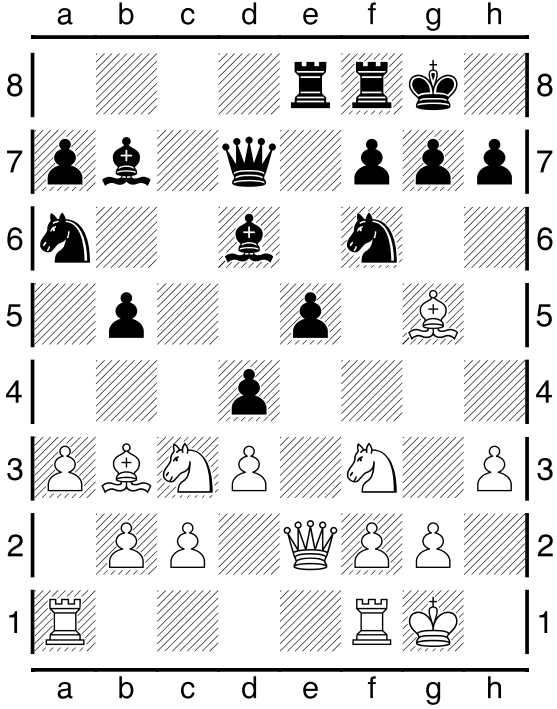

Pertengahan Permainan :

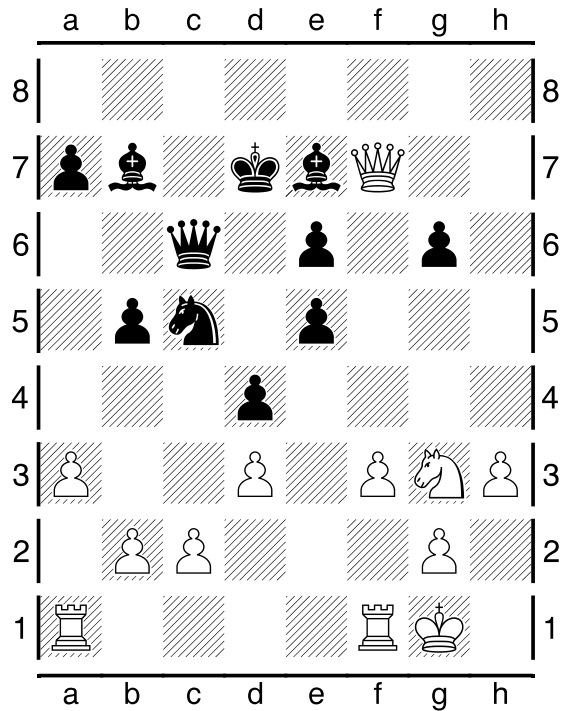

Kondisi Akhir Permainan :

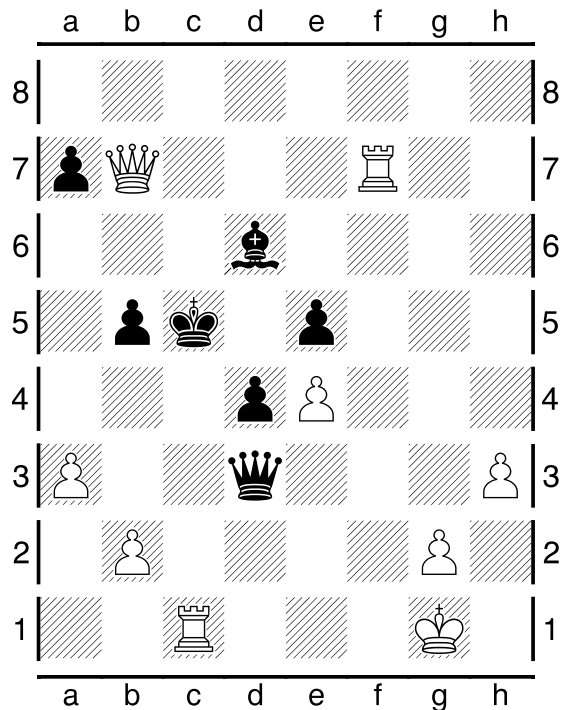

Pada pertandingan (ronde ke-5) ini, dimenangkan oleh Byun,Sungwon.