

Byun,Sungwon (1612) Melawan Paridar,Shadi (2253)

Ronde ke-1

16th Asian Games Rapid Women Guangzhou CHN

Pertandingan antara Byun,Sungwon dengan elorating (1612) yang menggunakan buah putih melawan Paridar,Shadi dengan elorating (2253) yang menggunakan buah hitam pada ronde ke-1 yang berlangsung di 16th Asian Games Rapid Women Guangzhou CHN, pada tanggal 13-11-2010. Langkah - langkah selengkapnya pada pertandingan tersebut adalah sebagai berikut :

1.e4 c5 2.Nf3 Nc6 3.d4 cxd4 4.Nxd4 Qc7 5.Nc3 e6 6.Be3 a6 7.Qd2 Nf6 8.f3 Bb4 9.a3 Be7 10.Bc4 b5 11.Bb3 Bb7 12.a4 b4 13.Nce2 Na5 14.Qd3 00 15.c3 d5 16.e5 Qxe5 17.Bc2 Qc7 18.b3 bxc3 19.Nxc3 Bb4 20.Nde2 Rac8 21.Bd2 d4 22.Qxd4 Be7 23.Rb1 Nc6 24.Qe3 Nb4 25.Rc1 Nxc2+ 26.Rxc2 Rfd8 27.Rc1 Qd7 28.Rd1 Qc6 29.Rc1 Bc5 30.Qf4 Qb6 31.Rb1 Bf2+ 32.Kf1 e5 33.Qg5 h6 34.Qxe5 Rxd2 35.Rd1 Rxd1+ 36.Nxd1 Bc5 37.Qb2 Rd8 38.Qb1 Nd5 39.h3 Ne3+ 40.Nxe3 Bxe3 41.Qc2

Pertandingan ini diawali oleh Byun,Sungwon dengan langkah e4 yang dijawab oleh Paridar,Shadi dengan c5. Partai ini menggunakan teknik Pembukaan sicilia taimanov , putih kehilangan gajahnya karena mentri tidak dapat menjaganya karena diancam terus menerus. (Lihat gambar pada halaman berikutnya)

Kodisi Awal Permainan :

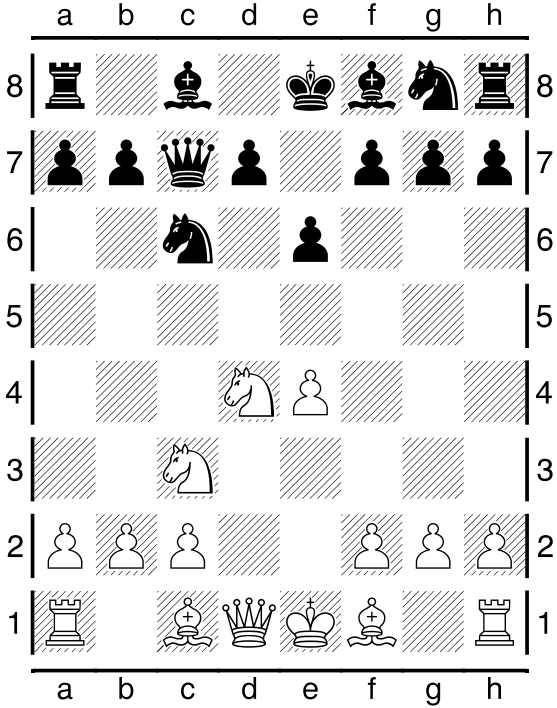

Pertengahan Permainan :

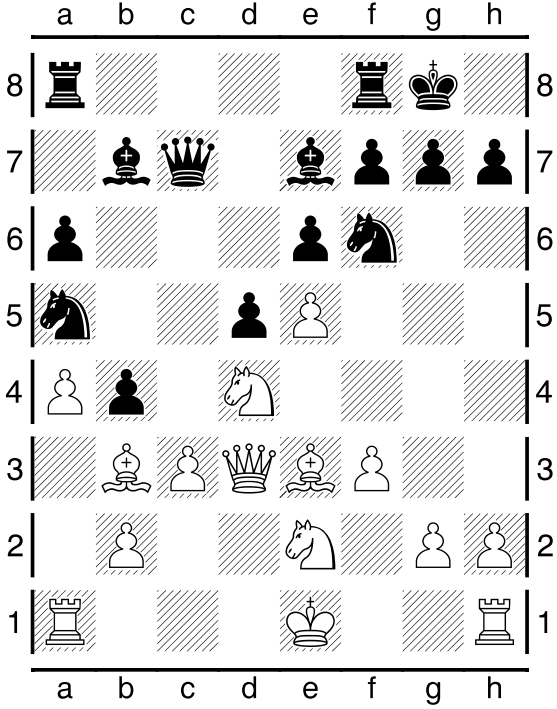

Pertengahan Permainan :

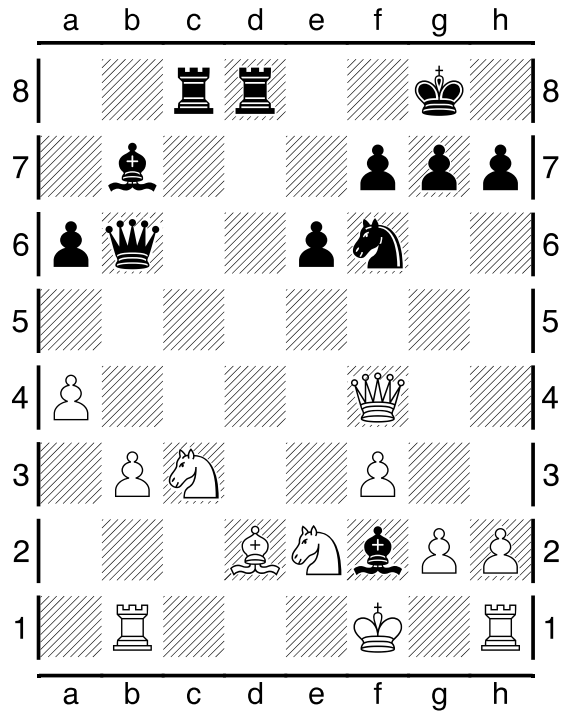

Kondisi Akhir Permainan :

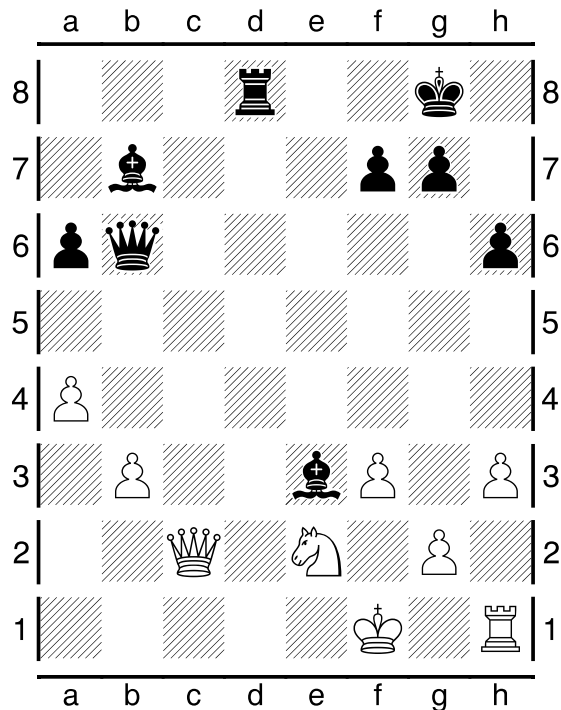

Pada pertandingan (ronde ke-1) ini, dimenangkan oleh Paridar,Shadi .