

## **Chan,Na (1753) Melawan Belousov,D (2344)**

### **Ronde ke-1**

Chigorin Mem Classic Open St Petersburg RUS

Pertandingan antara Chan,Na dengan elorating (1753) yang menggunakan buah putih melawan Belousov,D dengan elorating (2344) yang menggunakan buah hitam pada ronde ke-1 yang berlangsung di Chigorin Mem Classic Open St Petersburg RUS, pada tanggal 28-10-2010. Langkah - langkah selengkapnya pada pertandingan tersebut adalah sebagai berikut :

1.d4 d5 2.c4 c6 3.Nf3 Nf6 4.Nc3 e6 5.e3 Nbd7 6.Bd3 dxc4 7.Bxc4 b5 8.Bd3 Bb7 9.00 a6 10.Ne4 c5 11.Nxc5 Nxc5 12.dxc5 Bxc5 13.Qe2 Qb6 14.a4 bxa4 15.Rxa4 h6 16.Bd2 00 17.Bc3 Nd5 18.Bd4 Rfc8 19.Be4 f5 20.Bxd5 Bxd5 21.Ne5 Bxd4 22.Rxd4 Rab8 23.Nd7 Qb5 24.Qxb5 Rxb5 25.Ra4 Rxb2 26.Ne5 Ra8 27.Rfa1 a5 28.h3 Rb5 29.Nd3 Bb3 30.R4a3 a4 31.Nc1 Rd8 32.Nxb3 axb3 33.Rb1 b2 34.Kf1 Rc8

Pertandingan ini diawali oleh Chan,Na dengan langkah d4 yang dijawab oleh Belousov,D dengan d5. Partai ini menggunakan teknik Pembukaan semi-slav meran system , putih menyerah karena buah bebas b2 putih berbahaya dan akan segera promosi. (Lihat gambar pada halaman berikutnya)

Kodisi Awal Permainan :

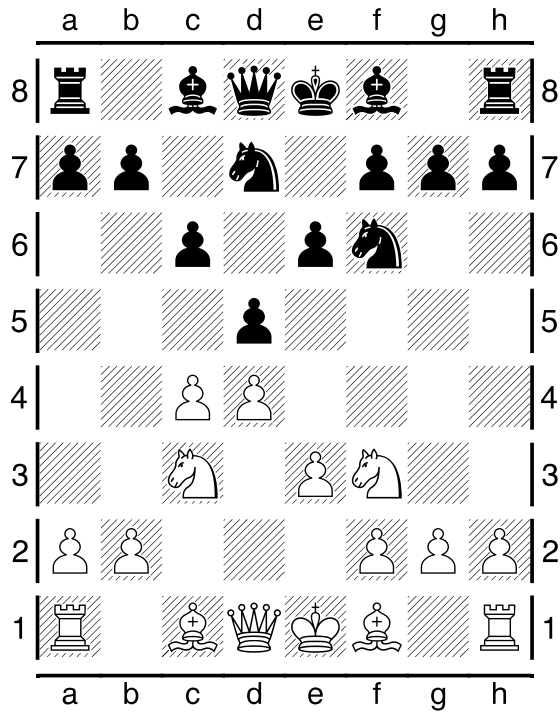

Pertengahan Permainan :

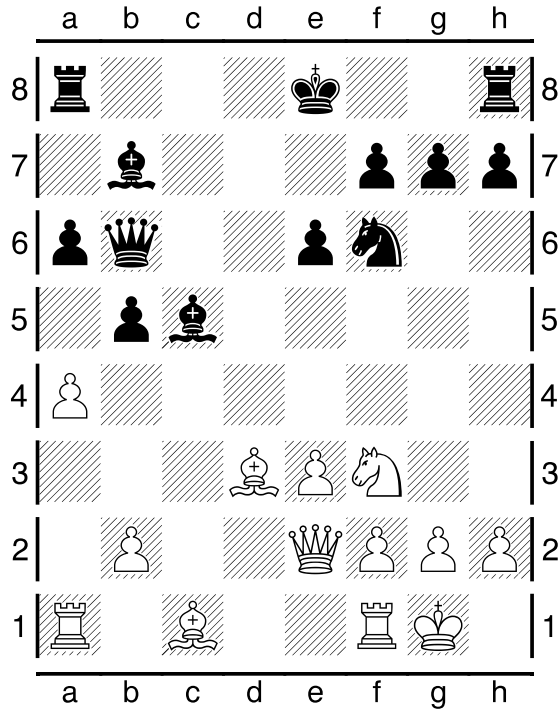

Pertengahan Permainan :

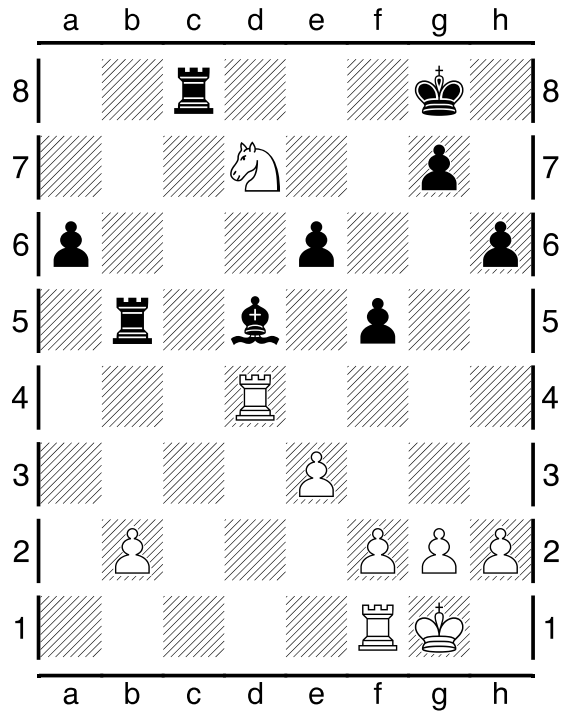

Kondisi Akhir Permainan :

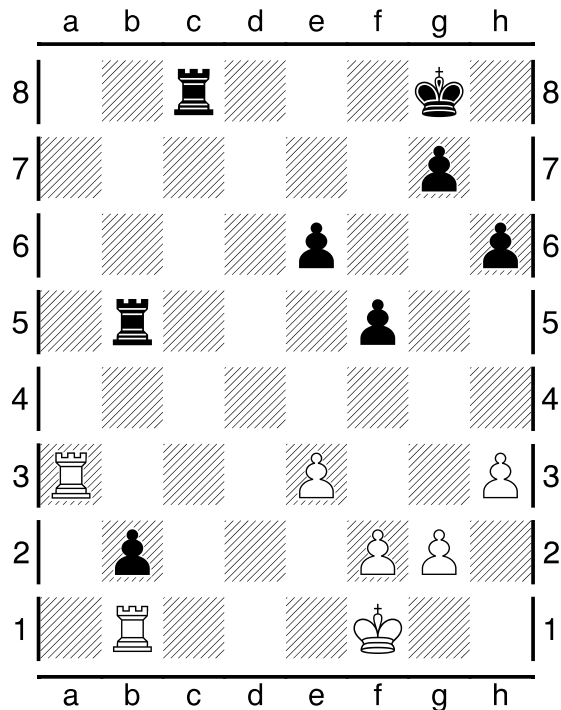

Pada pertandingan (ronde ke-1) ini, dimenangkan oleh Belousov,D .