

Hakimifard,Ghazal (2189) Melawan Wang,Yu A (2403)

Ronde ke-2

16th Asian Games Team Women Guangzhou CHN

Pertandingan antara Hakimifard,Ghazal dengan elorating (2189) yang menggunakan buah putih melawan Wang,Yu A dengan elorating (2403) yang menggunakan buah hitam pada ronde ke-2 yang berlangsung di 16th Asian Games Team Women Guangzhou CHN, pada tanggal 19-11-2010. Langkah - langkah selengkapnya pada pertandingan tersebut adalah sebagai berikut :

1.e4 e5 2.Nf3 Nc6 3.Bb5 a6 4.Ba4 Nf6 5.d3 b5 6.Bb3 Be7 7.00 d6 8.a3 00
9.Nbd2 Na5 10.Ba2 c5 11.Re1 Nc6 12.Nf1 Be6 13.Bxe6 fxe6 14.Ng3 Qd7
15.h3 Bd8 16.Be3 Bb6 17.Nh2 Rae8 18.Ng4 Nxe4 19.hxg4 d5 20.a4 b4 21.f3
Qa7 22.Kh2 a5 23.Qd2 Ne7 24.c4 d4 25.Bf2 Ng6 26.Nh5 Bd8 27.Rh1 h6
28.Kg1 Bg5 29.Qe2 Qe7 30.Qe1 Rf7 31.b3 Ref8 32.Kf1 Nf4

Pertandingan ini diawali oleh Hakimifard,Ghazal dengan langkah e4 yang dijawab oleh Wang,Yu A dengan e5. Partai ini menggunakan teknik Pembukaan Ruy Lopez , partai berakhir remis karena posisi akhir kedua pihak seimbang dengan jumlah materi yang sama. (Lihat gambar pada halaman berikutnya)

Kodisi Awal Permainan :

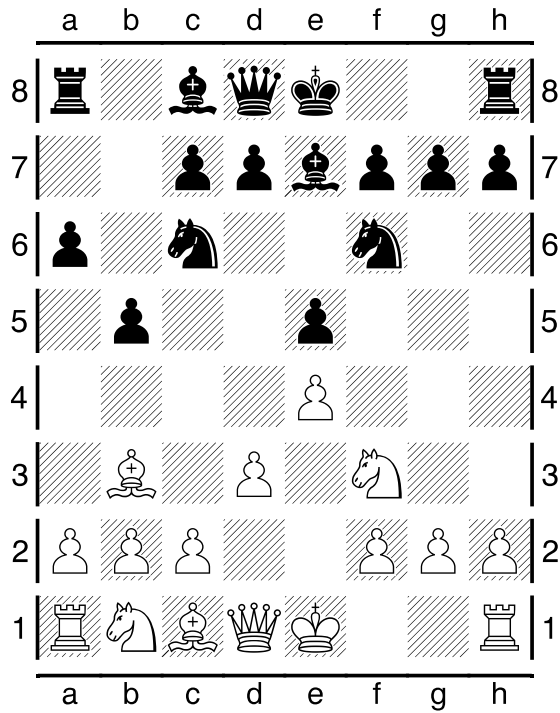

Pertengahan Permainan :

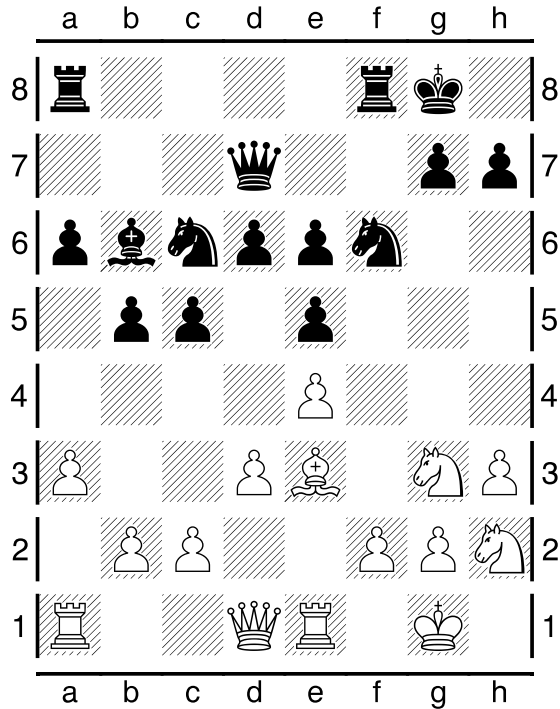

Pertengahan Permainan :

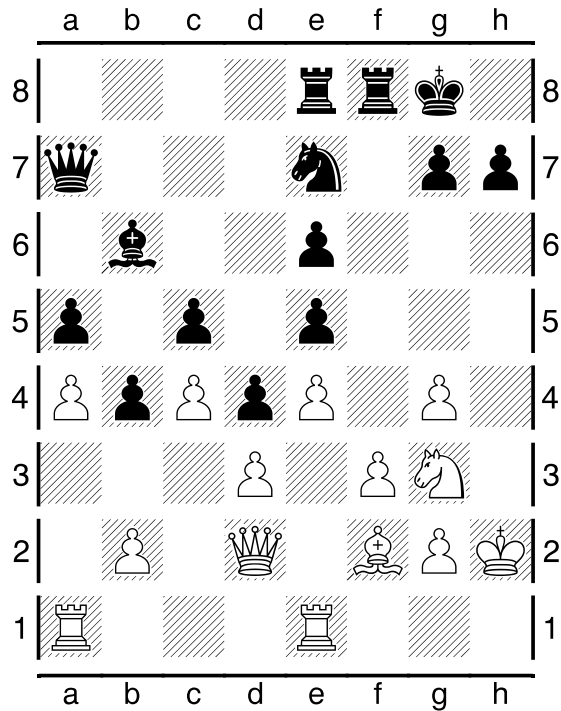

Kondisi Akhir Permainan :

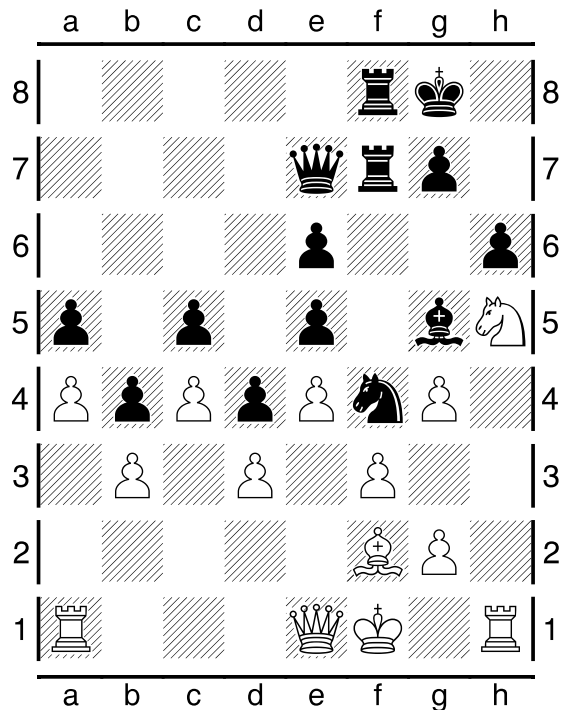

Pada pertandingan (ronde ke-2) ini, dimenangkan oleh Hakimifard, Ghazal.