

Hallaeva,Bahar (2184) Melawan Shamima,Akter Liza (2161)

Ronde ke-9

16th Asian Games Rapid Women Guangzhou CHN

Pertandingan antara Hallaeva,Bahar dengan elorating (2184) yang menggunakan buah putih melawan Shamima,Akter Liza dengan elorating (2161) yang menggunakan buah hitam pada ronde ke-9 yang berlangsung di 16th Asian Games Rapid Women Guangzhou CHN, pada tanggal 16-11-2010. Langkah - langkah selengkapnya pada pertandingan tersebut adalah sebagai berikut :

1.e4 c5 2.c3 d5 3.exd5 Qxd5 4.d4 Nc6 5.Nf3 Nf6 6.Be2 e6 7.Na3 cxd4 8.Nb5 Qd8 9.Nbxd4 Nxd4 10.Qxd4 Be7 11.Qxd8+ Bxd8 12.Bf4 00 13.Bd6 Re8 14.000 a6 15.Bc5 b6 16.Bd4 Bb7 17.Bd3 Rc8 18.Rhe1 b5 19.Kb1 Nd5 20.Be4 b4 21.cxb4 Be7 22.a3 f6 23.Ka1 Red8 24.Bc3 Ba8 25.Bd2 Rd7 26.Bd3 Rcd8 27.Bc4 Kf7 28.Bb3 Nc7 29.Bf4 Bxf3 30.Rxd7 Rxd7 31.Bxc7 Bd5 32.Bxd5 Rxd5 33.Bf4 a5 34.bxa5 Rxa5 35.Rc1 Ra7 36.Rc7 Rxc7 37.Bxc7 Bc5 38.Bg3 e5 39.Kb1 Ke6 40.Kc2 Kd5 41.Kd3 f5 42.b4 Be7 43.f3 h5 44.Be1 Bd6 45.h3 e4+ 46.fxe4+ fxe4+ 47.Ke3 g5 48.g3 Bb8 49.a4 Ba7+ 50.Ke2 Kc4 51.Bd2 Bb8 52.Bxg5 Kxb4 53.g4 hxg4 54.hxg4 Ba7 55.Bf6 Bc5 56.g5 Bf8 57.Ke3 Kxa4 58.Kxe4 Kb5 59.Kd5 Ba3 60.g6 Bf8 61.Ke6 Kc6 62.Kf7 Bh6 63.Bg5

Pertandingan ini diawali oleh Hallaeva,Bahar dengan langkah e4 yang dijawab oleh Shamima,Akter Liza dengan c5. Partai ini menggunakan teknik Pembukaan Sicilia, hitam menyerah karena buah putih di g akan dipromosikan dalam beberapa langkah lagi. (Lihat gambar pada halaman berikutnya)

Kodisi Awal Permainan :

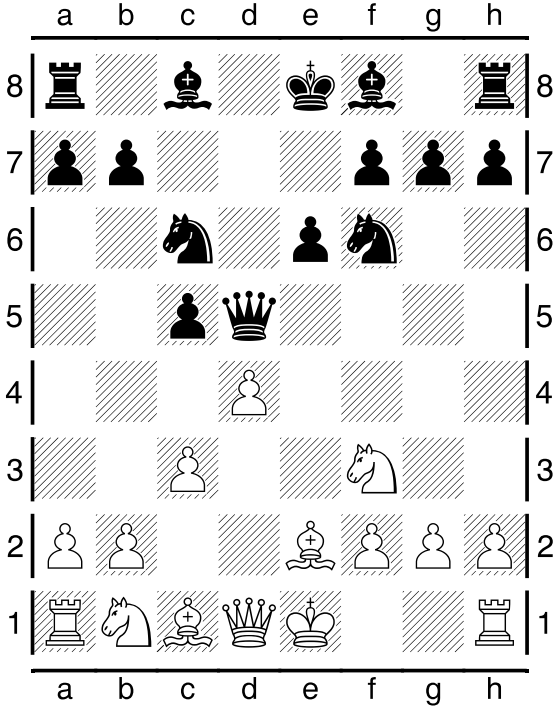

Pertengahan Permainan :

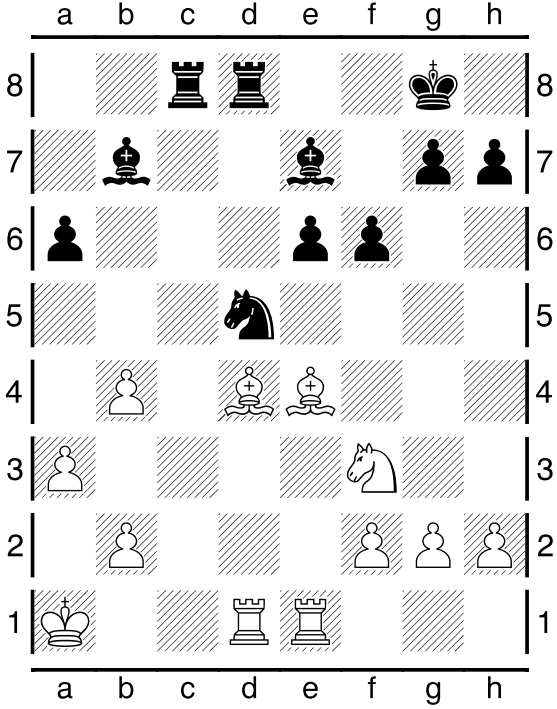

Pertengahan Permainan :

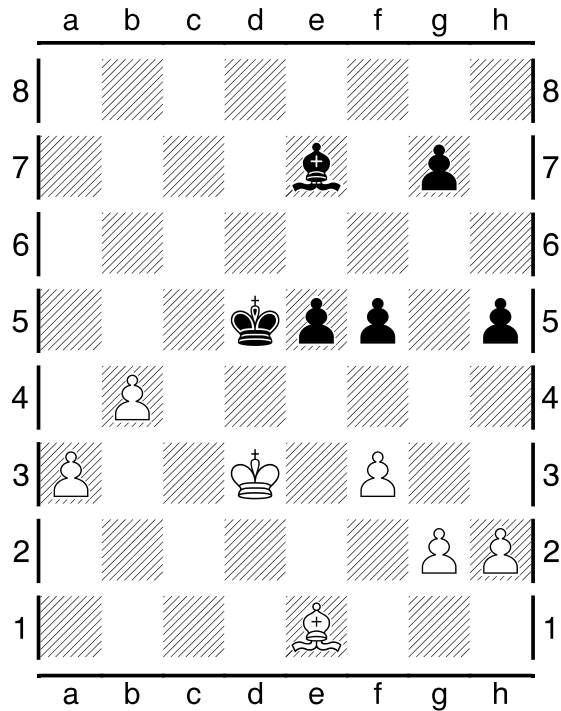

Kondisi Akhir Permainan :

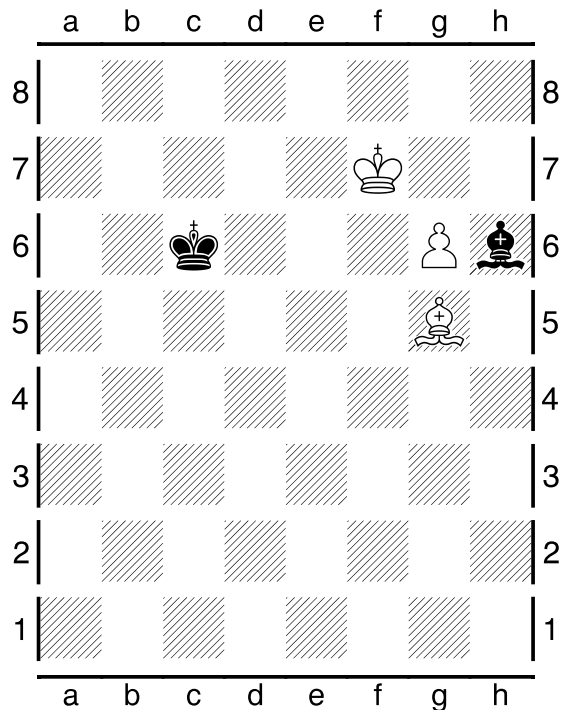

Pada pertandingan (ronde ke-9) ini, dimenangkan oleh Hallaeva, Bahar.