

## **Hallaeva,Bahar (2184) Melawan Sultana,Sharmin Shirin (1998)**

### **Ronde ke-3**

16th Asian Games Team Women Guangzhou CHN

Pertandingan antara Hallaeva,Bahar dengan elorating (2184) yang menggunakan buah putih melawan Sultana,Sharmin Shirin dengan elorating (1998) yang menggunakan buah hitam pada ronde ke-3 yang berlangsung di 16th Asian Games Team Women Guangzhou CHN, pada tanggal 20-11-2010. Langkah - langkah selengkapnya pada pertandingan tersebut adalah sebagai berikut :

1.e4 c5 2.c3 d5 3.exd5 Qxd5 4.d4 Nf6 5.Nf3 e6 6.Bd3 Nc6 7.00 Be7 8.Na3  
00 9.Nb5 c4 10.Nc7 Qd8 11.Nxa8 cxd3 12.Bf4 Bd6 13.Bxd6 Qxd6 14.b4 Bd7  
15.b5 Ne7 16.c4 Rxa8 17.Qxd3 Rc8 18.a4 Ng6 19.Rfe1 e5 20.c5 Rxc5 21.Qa3  
exd4 22.Rad1 Rd5 23.Qxd6 Rxd6 24.Rxd4 Rxd4 25.Nxd4 a6 26.Rc1 Nd5  
27.Rc5 Nge7 28.f3 g6 29.Kf2 f5 30.g3 Kf7 31.Rc1 Kf6 32.f4 h6 33.h4 axb5  
34.axb5 Kf7 35.Ke2 Ng8 36.Kd3 Ke7 37.Kc4 Kd6 38.Nf3 Ngf6 39.Ne5 Be6  
40.Kd4 Ne4 41.Nxg6 Nxg3 42.Kd3 Bd7 43.Rb1 Be8 44.Nf8 Nxf4+ 45.Ke3  
Nd5+ 46.Kf3 Ne4 47.Rb2 Ke7 48.Nh7 Bh5+ 49.Kg2 Kf7 50.Rd2 Nxd2

Pertandingan ini diawali oleh Hallaeva,Bahar dengan langkah e4 yang dijawab oleh Sultana,Sharmin Shirin dengan c5. Partai ini menggunakan teknik Pembukaan Sicilia , putih menyerah karena sudah kalah banyak perwira di ending. (Lihat gambar pada halaman berikutnya)

Kodisi Awal Permainan :

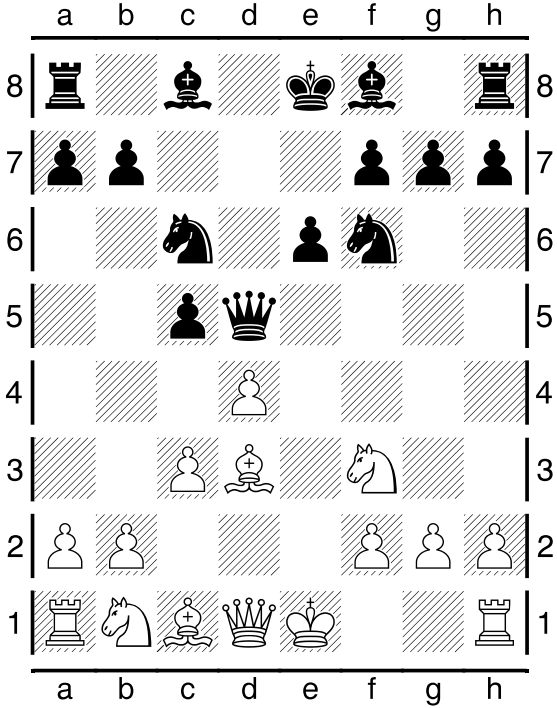

Pertengahan Permainan :

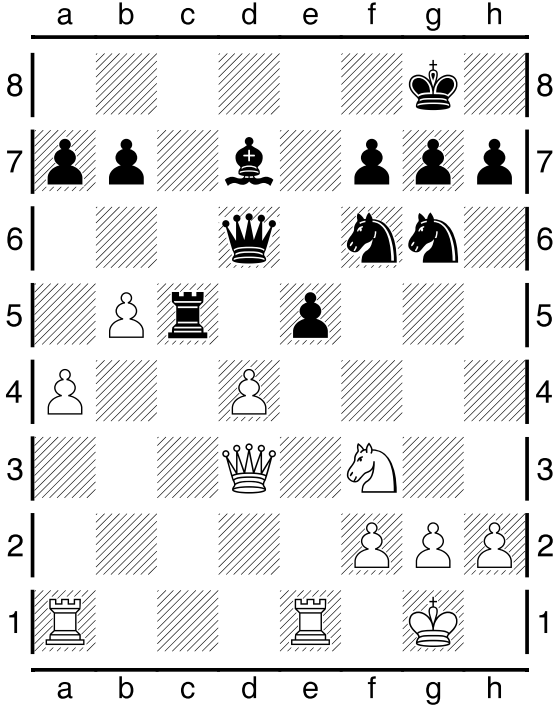

Pertengahan Permainan :

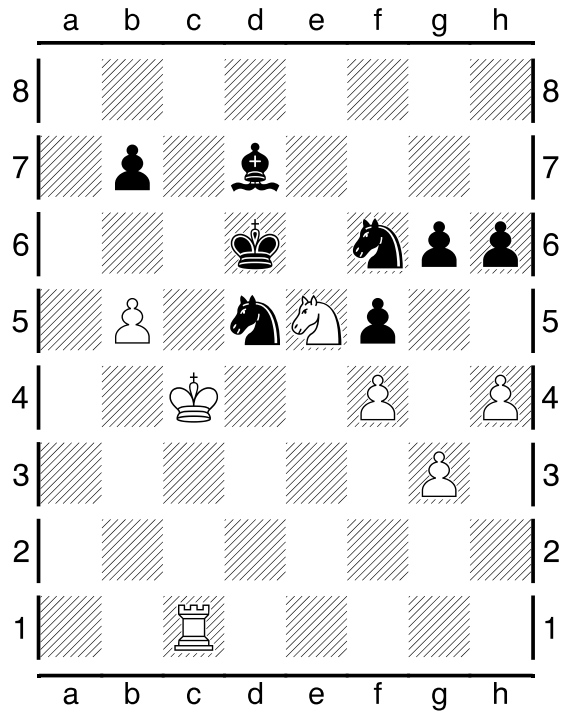

Kondisi Akhir Permainan :

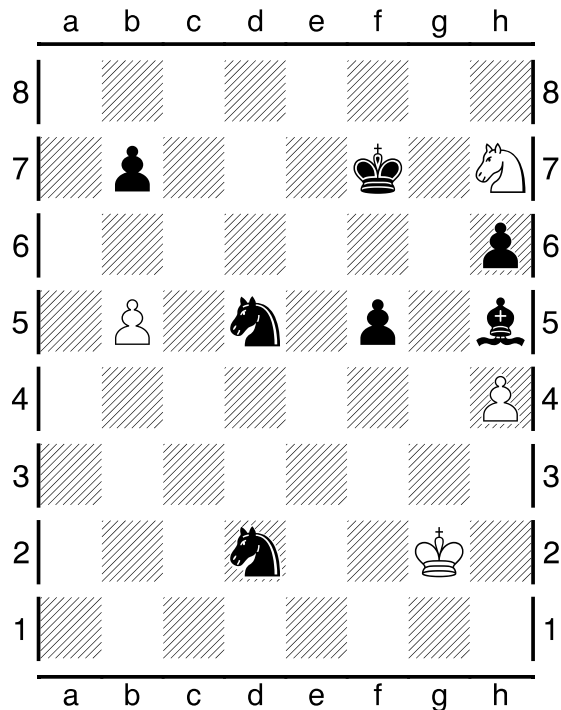

Pada pertandingan (ronde ke-3) ini, dimenangkan oleh Sultana,Sharmin Shirin .