

## **Hamrakulova,Yulduz (2180) Melawan Meenakshi Subbaraman (2328)**

### **Ronde ke-2**

16th Asian Games Team Women Guangzhou CHN

Pertandingan antara Hamrakulova,Yulduz dengan elorating (2180) yang menggunakan buah putih melawan Meenakshi Subbaraman dengan elorating (2328) yang menggunakan buah hitam pada ronde ke-2 yang berlangsung di 16th Asian Games Team Women Guangzhou CHN, pada tanggal 19-11-2010. Langkah - langkah selengkapnya pada pertandingan tersebut adalah sebagai berikut :

1.d4 d6 2.Nf3 g6 3.c4 Bg7 4.Nc3 Bg4 5.e4 Bxf3 6.gxf3 Nc6 7.d5 Nd4 8.Be3 c5  
9.dxc6 Nxc6 10.Rc1 Nf6 11.Be2 Qd7 12.Nd5 e6 13.Nc3 00 14.00 Rad8 15.b3  
d5 16.cxd5 exd5 17.Nxd5 Nxd5 18.Qxd5 Qh3 19.Qg5 Nd4 20.Bxd4 Rxd4  
21.Rcd1 h6 22.Qg3 Qh5 23.Rxd4 Bxd4 24.Bc4 Re8 25.Re1 Kg7 26.f4 Qa5  
27.Re2 Qa3 28.e5 Qc5 29.a4 a6 30.Qf3 b5 31.axb5 axb5 32.Bd5 h5 33.Kg2 Re7  
34.Be4 Ra7 35.Rc2 Qb4 36.Bd5 Bb6 37.Qe4 Qxe4+ 38.Bxe4 Rc7 39.Bc6 Kf8  
40.Kf3 Ke7 41.Be4 Rxc2 42.Bxc2 b4 43.Bd3 Bc5 44.Kg3 Bd4 45.Bc4 Bc5  
46.Bd3 Bd4 47.f3 Be3 48.Bc4 Bd2 49.Bd5 Be1+ 50.Kg2 Bd2 51.Kg3 Be1+  
52.Kg2 Bd2

Pertandingan ini diawali oleh Hamrakulova,Yulduz dengan langkah d4 yang dijawab oleh Meenakshi Subbaraman dengan d6. Partai ini menggunakan teknik Pembukaan Tartakower System and Modern Defence , partai berakhir remis karena putih dan hitam melangkah bolak-balik sebanyak tiga kali pada posisi yang masih seimbang. (Lihat gambar pada halaman berikutnya)

Kodisi Awal Permainan :

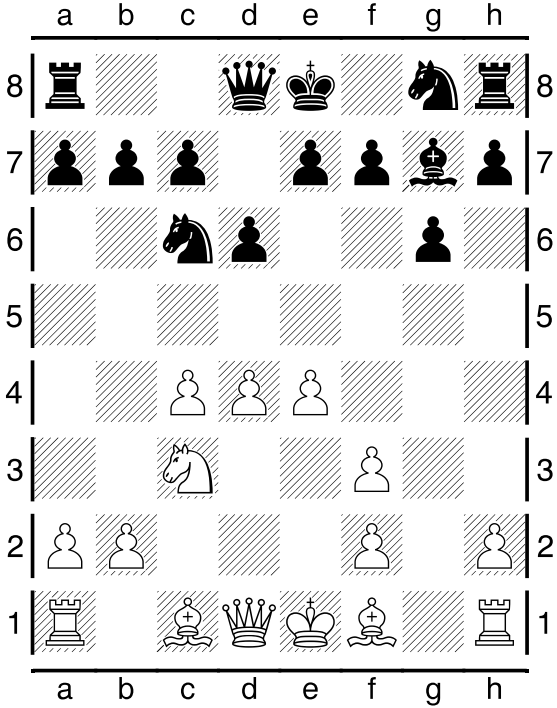

Pertengahan Permainan :

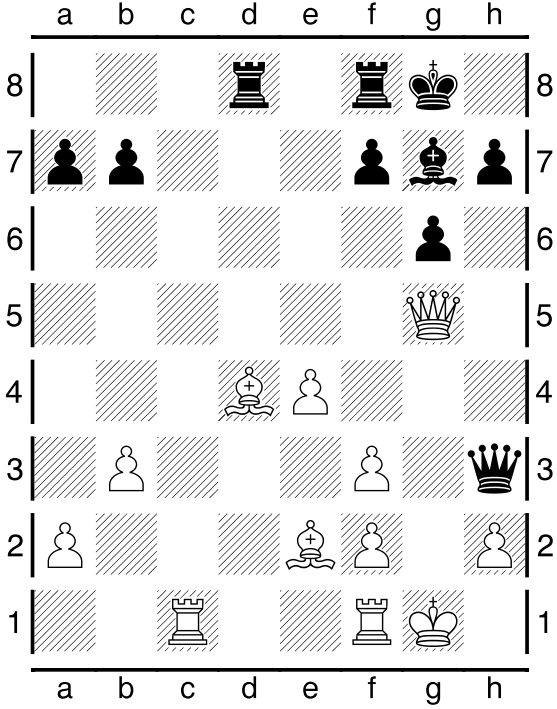

Pertengahan Permainan :

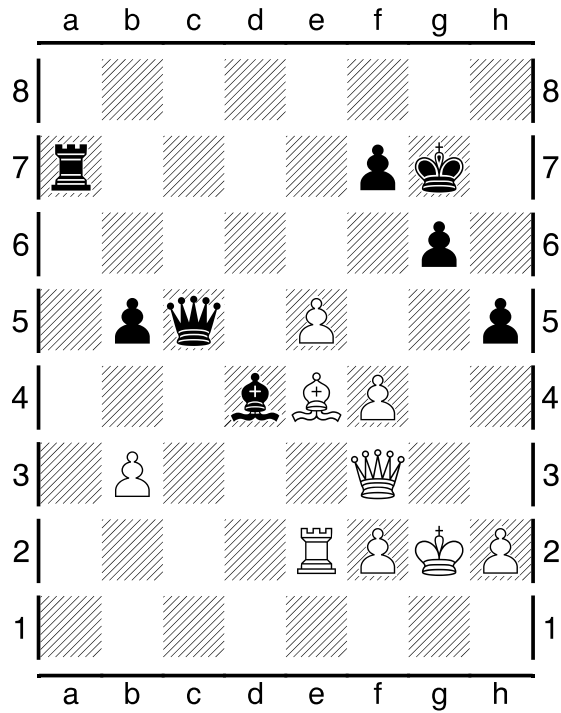

Kondisi Akhir Permainan :

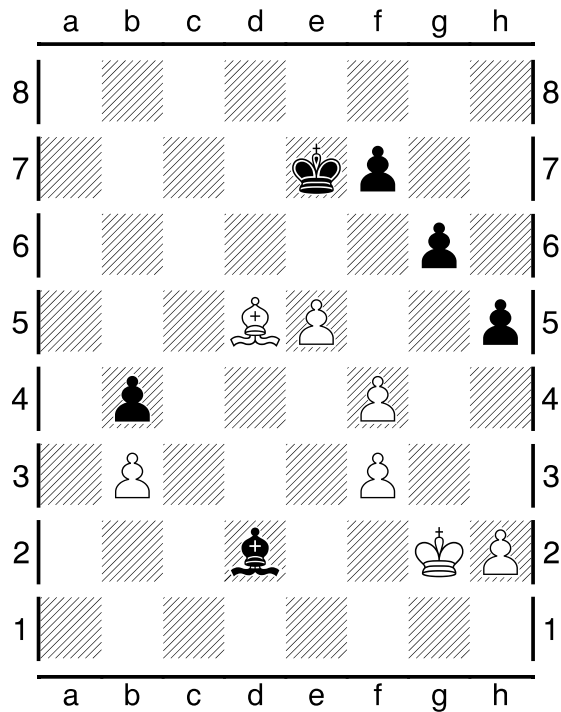

Pada pertandingan (ronde ke-2) ini, dimenangkan oleh Hamrakulova, Yulduz.