

Hou,Yifan (2591) Melawan Harika,Dronavalli (2525)

Ronde ke-6

16th Asian Games Rapid Women Guangzhou CHN

Pertandingan antara Hou,Yifan dengan elorating (2591) yang menggunakan buah putih melawan Harika,Dronavalli dengan elorating (2525) yang menggunakan buah hitam pada ronde ke-6 yang berlangsung di 16th Asian Games Rapid Women Guangzhou CHN, pada tanggal 15-11-2010. Langkah - langkah selengkapnya pada pertandingan tersebut adalah sebagai berikut :

1.e2-e4 e7-e5 2.Ng1f3 Nb8-c6 3.Bf1b5 Ng8-f6 4.00 Nf6xe4 5.d2-d4 Ne4-d6
6.Bb5xc6 d7xc6 7.d4xe5 Nd6-f5 8.Qd1xd8+ Ke8xd8 9.Nb1c3 Kd8-e8
10.h2-h3 h7-h5 11.Bc1f4 Bf8-e7 12.Ra1d1 Nf5-h4 13.Nf3xh4 Be7xh4
14.Rf1e1 Bc8-e6 15.Nc3-e4 Ra8-d8 16.Ne4-c5 Rd8-a8 17.Nc5-e4 Ra8-d8
18.Ne4-c5 Rd8xd1 19.Re1xd1 Be6-c8 20.e5-e6 Bh4-d8 21.Rd1e1 Bd8-e7
22.e6xf7+ Ke8xf7 23.Nc5-e4 Be7-d8 24.Ne4-g5+ Bd8xg5 25.Bf4xg5 Rh8-e8
26.Re1xe8 Kf7xe8 27.Bg5-f4 Bc8-f5 28.c2-c3 Ke8-d7 29.Kg1h2 c6-c5
30.Kh2-g3 Bf5-b1 31.a2-a3 c7-c6 32.Bf4-b8 a7-a5 33.Kg3-f4 Kd7-e6
34.Kf4-g5 g7-g6 35.g2-g4 h5xg4 36.h3xg4 a5-a4 37.f2-f4 Bb1d3 38.Bb8-a7
c5-c4 39.Ba7-d4 b7-b5 40.Bd4-f2 Bd3-c2 41.Bf2-e3 Bc2-d3 42.Be3-d4

Pertandingan ini diawali oleh Hou,Yifan dengan langkah e2-e4 yang dijawab oleh Harika,Dronavalli dengan e7-e5. Partai ini menggunakan teknik Pembukaan Ruy lopez, kedua belah pihak memutuskan untuk draw karena memang ini adalah posisi =. (Lihat gambar pada halaman berikutnya)

Kodisi Awal Permainan :

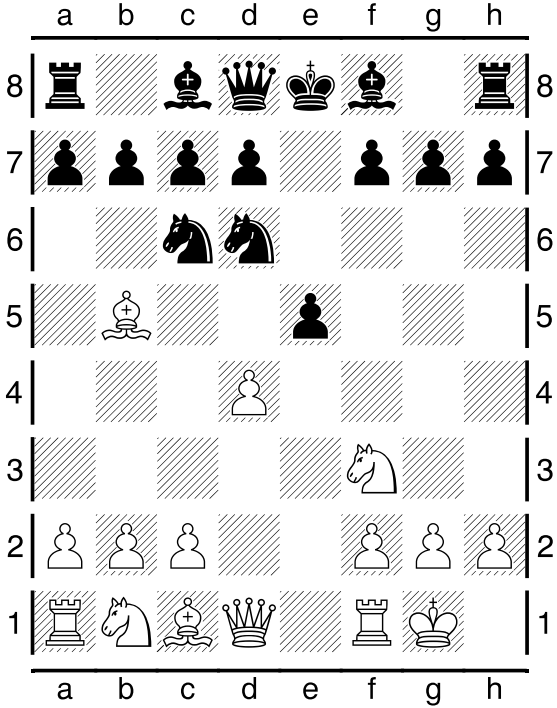

Pertengahan Permainan :

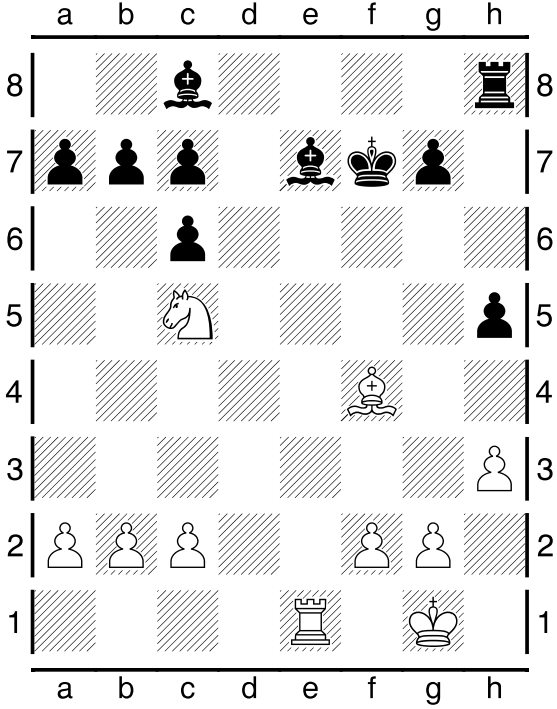

Pertengahan Permainan :

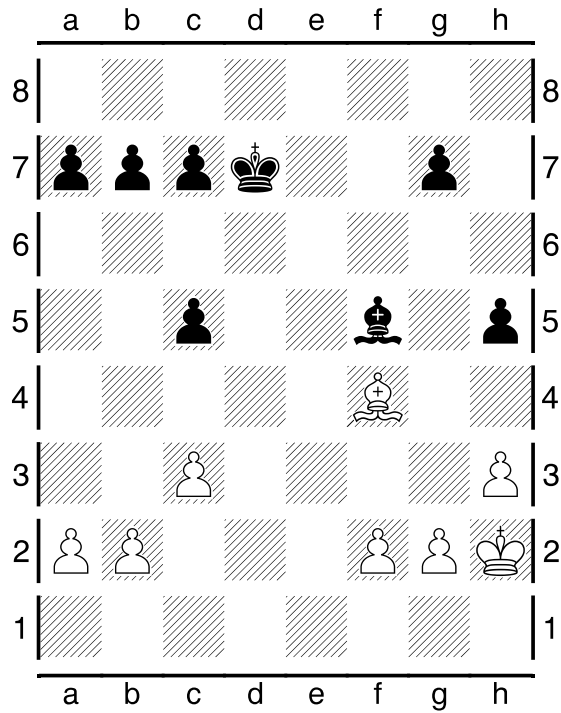

Kondisi Akhir Permainan :

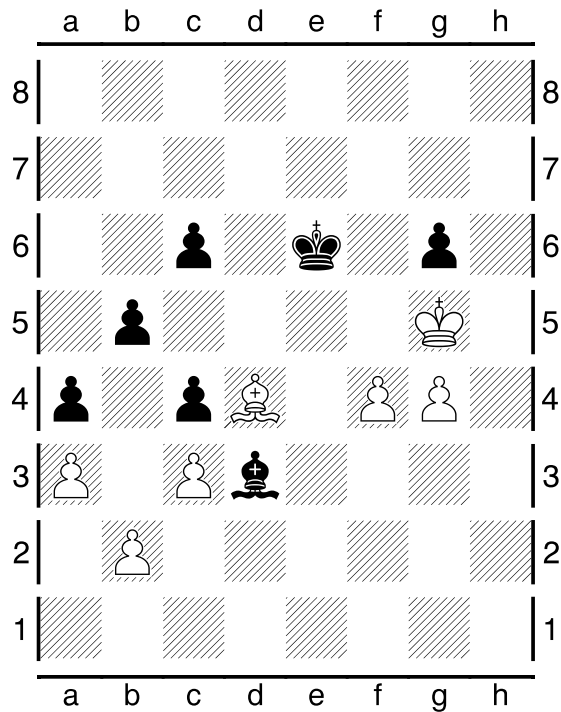

Pada pertandingan (ronde ke-6) ini, dimenangkan oleh Hou, Yifan.