

## **Hou,Yifan (2591) Melawan Hoang,Thi Bao Tram (2271)**

### **Ronde ke-8**

16th Asian Games Rapid Women Guangzhou CHN

Pertandingan antara Hou,Yifan dengan elorating (2591) yang menggunakan buah putih melawan Hoang,Thi Bao Tram dengan elorating (2271) yang menggunakan buah hitam pada ronde ke-8 yang berlangsung di 16th Asian Games Rapid Women Guangzhou CHN, pada tanggal 16-11-2010. Langkah-langkah selengkapnya pada pertandingan tersebut adalah sebagai berikut :

1.e4 e5 2.Nf3 Nf6 3.Nxe5 d6 4.Nf3 Nxe4 5.Nc3 Nf6 6.d4 Be7 7.h3 00 8.Bd3 Re8 9.00 Nc6 10.a3 a6 11.Re1 d5 12.Ne2 Bf8 13.Ng3 Rxe1+ 14.Qxe1 Be6 15.c3 h6 16.Ne5 Na5 17.Bc2 Qd6 18.Qe2 Re8 19.Qd3 c5 20.Nh5 Ne4 21.Bf4 c4 22.Nxc4 Qd8 23.Nxa5 Bf5 24.Nxb7 Qb6 25.Nc5 Bg6 26.Qd1 Nxc5 27.dxc5 Qxb2 28.Bxg6 fxg6 29.Ng3 Bxc5 30.Qxd5+ Kh7 31.Rf1 Qxa3 32.Ne4 Bf8 33.Nf6+ gxf6 34.Qf7+ Bg7 35.Qxe8 Qxc3 36.Qe3 Qb4 37.Qd2 Qb7 38.Rc1 Qe4 39.Qe3 Qf5 40.Rc7 g5 41.Bg3 Qg6 42.Bd6 Kg8 43.Qe6+ Kh8 44.Rc8+

Pertandingan ini diawali oleh Hou,Yifan dengan langkah e4 yang dijawab oleh Hoang,Thi Bao Tram dengan e5. Partai ini menggunakan teknik Pembukaan Pertahanan Petroff, hitam menyerah karena dalam beberapa langkah lagi semua perwira hitam akan dikorbankan untuk melindungi raja hitam dari ancaman skak mat. (Lihat gambar pada halaman berikutnya)

Kodisi Awal Permainan :

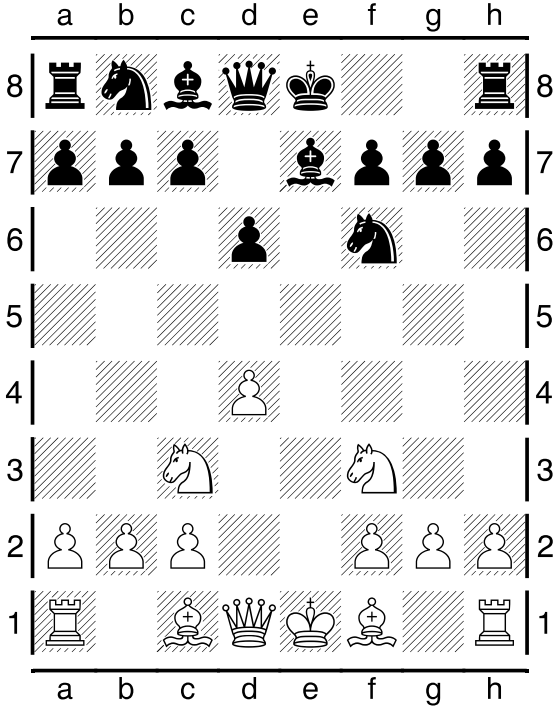

Pertengahan Permainan :

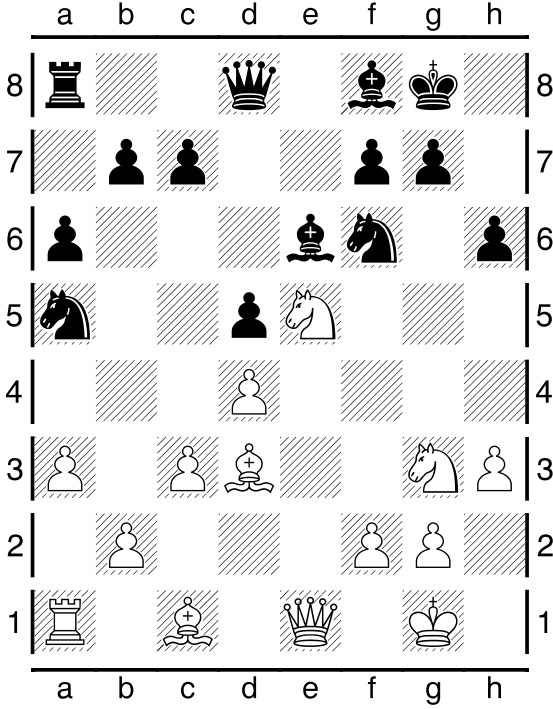

Pertengahan Permainan :

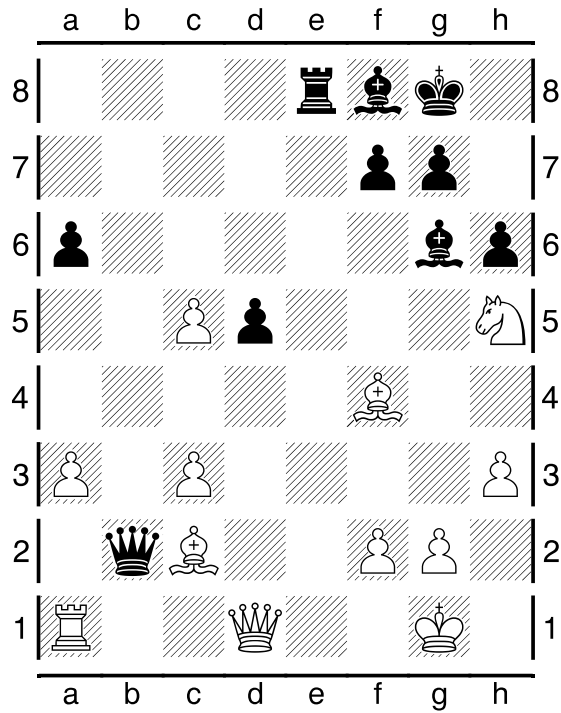

Kondisi Akhir Permainan :

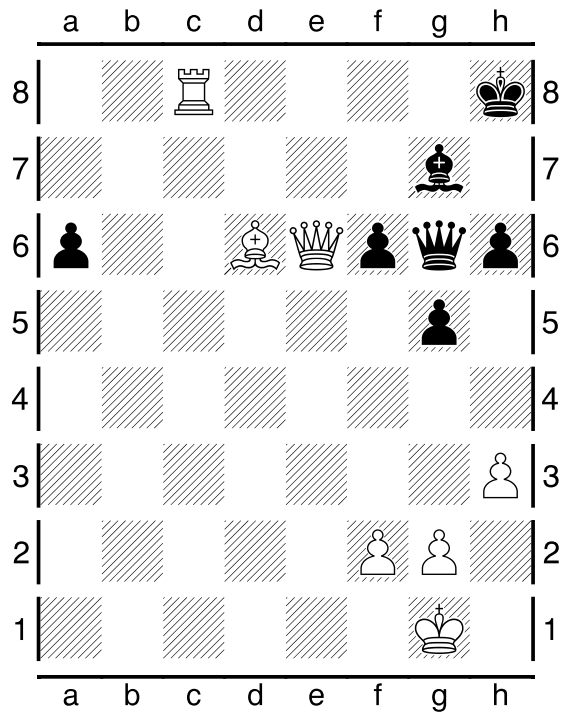

Pada pertandingan (ronde ke-8) ini, dimenangkan oleh Hou, Yifan.