

Ibrahim,Delbak Ismael (1929) Melawan Al-Jeldah,Fatemah Ronde ke-6

16th Asian Games Rapid Women Guangzhou CHN

Pertandingan antara Ibrahim,Delbak Ismael dengan elorating (1929) yang menggunakan buah putih melawan Al-Jeldah,Fatemah yang menggunakan buah hitam pada ronde ke-6 yang berlangsung di 16th Asian Games Rapid Women Guangzhou CHN, pada tanggal 15-11-2010. Langkah - langkah selengkapnya pada pertandingan tersebut adalah sebagai berikut :

1.e4 d5 2.exd5 Nf6 3.Nc3 Nxd5 4.Nxd5 Qxd5 5.Nf3 e5 6.d3 Bg4 7.Be2 Bd6
8.Be3 Nd7 9.h3 Bh5 10.00 f5 11.d4 e4 12.c4 Qf7 13.Ne1 Bxe2 14.Qxe2 000
15.c5 Be7

Pertandingan ini diawali oleh Ibrahim,Delbak Ismael dengan langkah e4 yang dijawab oleh Al-Jeldah,Fatemah dengan d5. Partai ini menggunakan teknik Pembukaan Pertahanan Skandinavia, partai diakhiri remis karena posisi kedua pihak seimbang. (Lihat gambar pada halaman berikutnya)

Kodisi Awal Permainan :

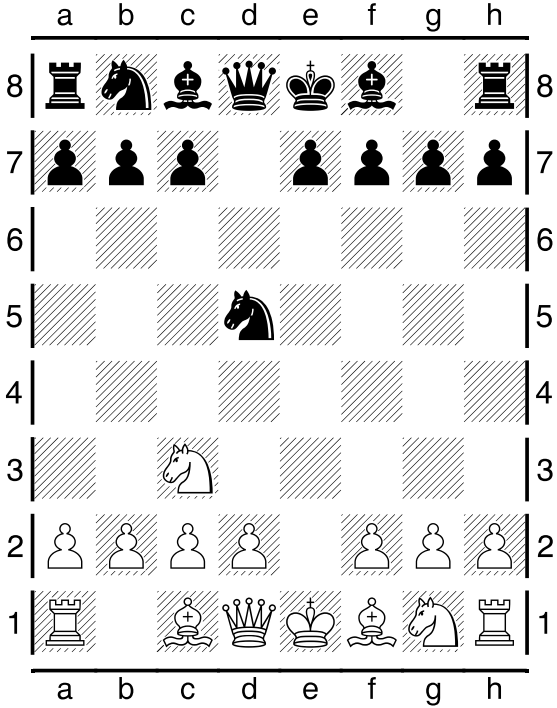

Pertengahan Permainan :

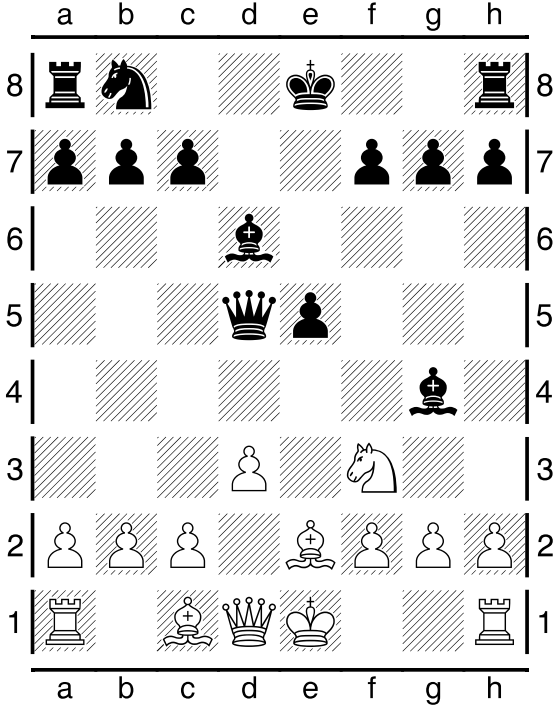

Pertengahan Permainan :

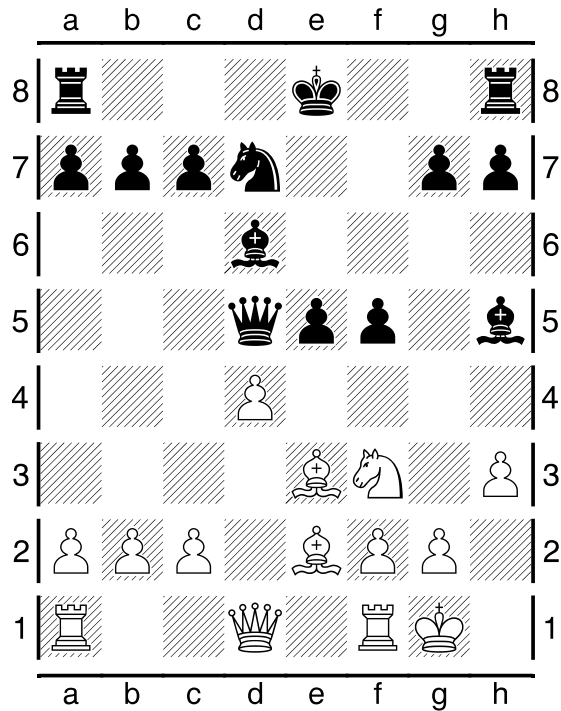

Kondisi Akhir Permainan :

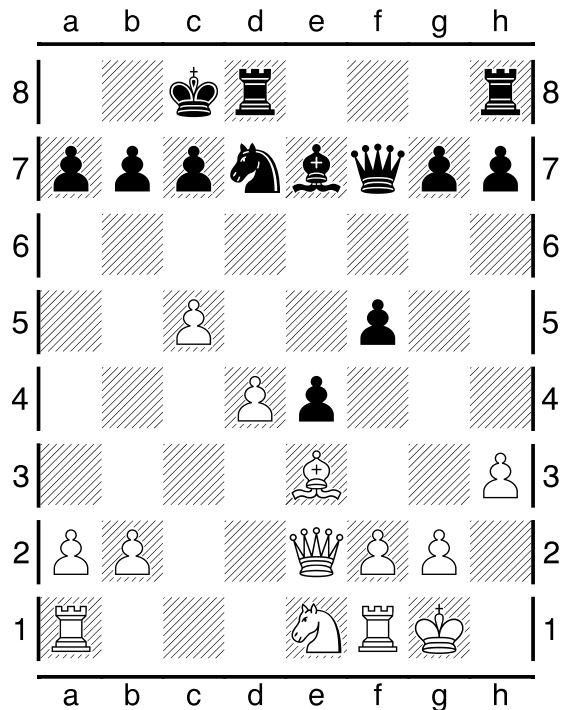

Pada pertandingan (ronde ke-6) ini, dimenangkan oleh Ibrahim, Delbak Ismael.