

## **Jung,Minwoo (1701) Melawan Al-Tamimi,Hamad (2236)**

### **Ronde ke-7**

16th Asian Games Team Men Guangzhou CHN

Pertandingan antara Jung,Minwoo dengan elorating (1701) yang menggunakan buah putih melawan Al-Tamimi,Hamad dengan elorating (2236) yang menggunakan buah hitam pada ronde ke-7 yang berlangsung di 16th Asian Games Team Men Guangzhou CHN, pada tanggal 24-11-2010. Langkah - langkah selengkapnya pada pertandingan tersebut adalah sebagai berikut :

1.c4 e6 2.g3 d5 3.cxd5 exd5 4.d4 c6 5.Bg2 Nf6 6.Nc3 Bd6 7.Nf3 00 8.00 Re8  
9.Qc2 Bg4 10.Rb1 a5 11.Nh4 Bh5 12.f3 Qb6 13.Qd3 Nbd7 14.e4 dxe4 15.fxe4  
c5 16.Be3 cxd4 17.Bxd4 Bc5 18.Bxc5 Qxc5+ 19.Kh1 Ne5 20.Qc2 Rad8 21.Nf5  
Nd3 22.Nh6+ Kf8 23.Rf5 Qe3 24.g4 Bg6 25.Rf3 Qxh6 26.Rxd3 Nxc4 27.Rh3  
Qd2 28.Qxd2 Rxd2 29.Kg1 Re6 30.Rf3 Rb6 31.h3 Ne5 32.Rf2 Rxf2 33.Kxf2  
Rxb2+ 34.Rxb2 Nd3+ 35.Ke3 Nxb2 36.Kd4 Ke7 37.e5 Bf5 38.Nd5+ Kd8  
39.Ne3 Be6 40.a3 b5 41.Bf1 Nc4 42.Nxc4 Bxc4 43.Bxc4 bxc4 44.Kxc4 g5  
45.Kd5 Ke7 46.Kd4 a4 47.Kd5 h6 48.Kd4 Ke6 49.Ke4 h5

Pertandingan ini diawali oleh Jung,Minwoo dengan langkah c4 yang dijawab oleh Al-Tamimi,Hamad dengan e6. Partai ini menggunakan teknik Pembukaan Inggris , putih menyerah karena pada posisi ending buah terakhir hitam unggul satu buah yang dapat dipromosikan. (Lihat gambar pada halaman berikutnya)

Kodisi Awal Permainan :

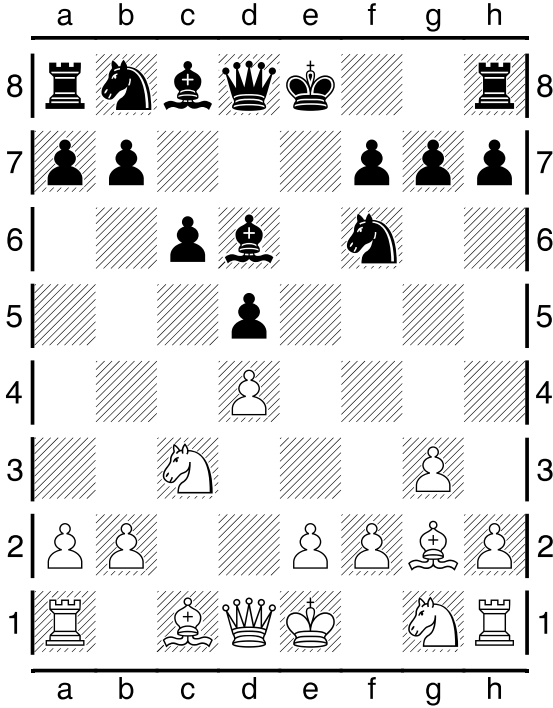

Pertengahan Permainan :

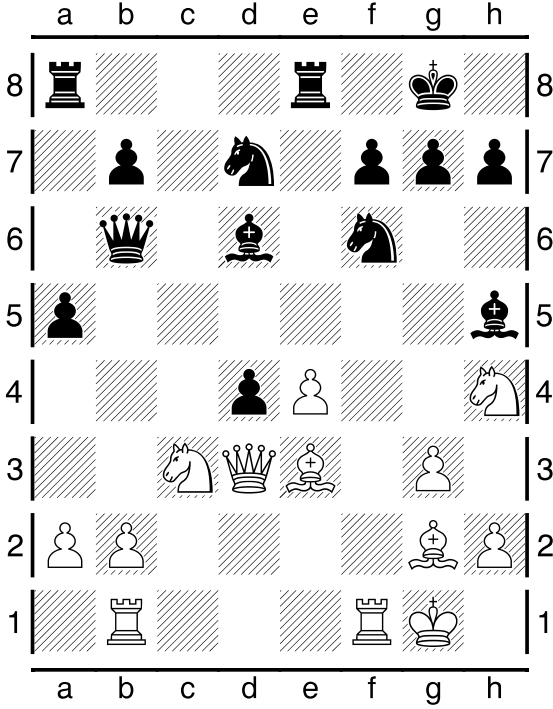

Pertengahan Permainan :

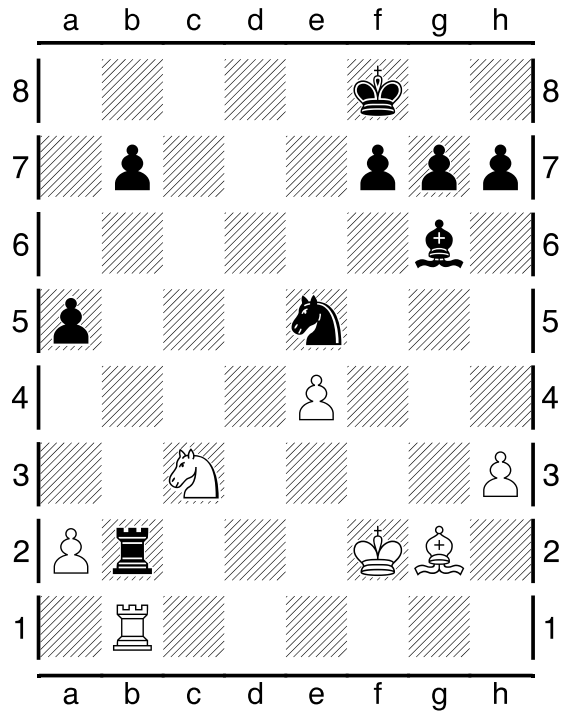

Kondisi Akhir Permainan :

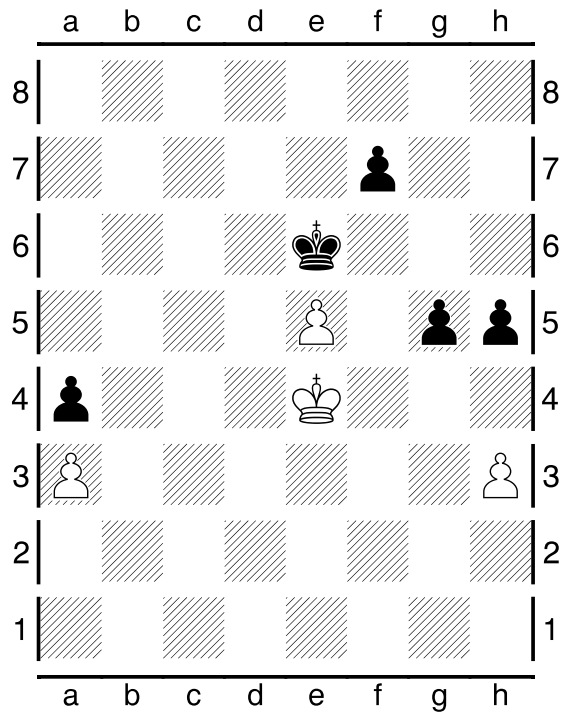

Pada pertandingan (ronde ke-7) ini, dimenangkan oleh Al-Tamimi,Hamad .