

Kalegin,E (2453) Melawan Grachev,B (2668)

Ronde ke-2

Chigorin Mem Classic Open St Petersburg RUS

Pertandingan antara Kalegin,E dengan elorating (2453) yang menggunakan buah putih melawan Grachev,B dengan elorating (2668) yang menggunakan buah hitam pada ronde ke-2 yang berlangsung di Chigorin Mem Classic Open St Petersburg RUS, pada tanggal 29-10-2010. Langkah - langkah selengkapnya pada pertandingan tersebut adalah sebagai berikut :

1.e4 c5 2.Nf3 e6 3.Nc3 Nc6 4.d4 cxd4 5.Nxd4 Qc7 6.Be3 Nf6 7.Bd3 Nxd4
8.Bxd4 Bc5 9.Bxc5 Qxc5 10.00 d6 11.Bb5+ Ke7 12.Qe2 a6 13.Bd3 e5 14.Bc4
Be6 15.Bb3 Rac8 16.Kh1 Bc4 17.Bxc4 Qxc4 18.Qe3 Rhd8 19.Rfd1 Qc5 20.Qe2
b5 21.a3 a5 22.Rac1 Qc4 23.Qxc4 Rxc4 24.f3 b4 25.axb4 axb4 26.Na4 Rc6
27.c4 Ra8 28.b3 Nd7 29.Kg1 Nc5 30.Nxc5 Rxc5 31.Rc2 Rca5 32.Rdd2 Ra1+
33.Kf2 R8a5 34.Ke3 Rb1 35.Rb2 Raa1 36.Kd3 Rxb2 37.Rxb2 Kd7 38.c5 dxc5

Pertandingan ini diawali oleh Kalegin,E dengan langkah e4 yang dijawab oleh Grachev,B dengan c5. Partai ini menggunakan teknik Pembukaan sicilia taimanov , putih menyerah karena sudah kalah satu buah dan kalah posisi. (Lihat gambar pada halaman berikutnya)

Kodisi Awal Permainan :

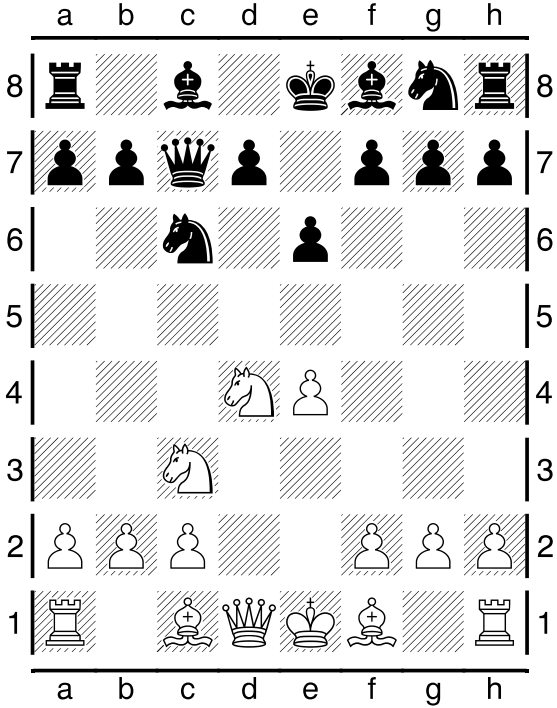

Pertengahan Permainan :

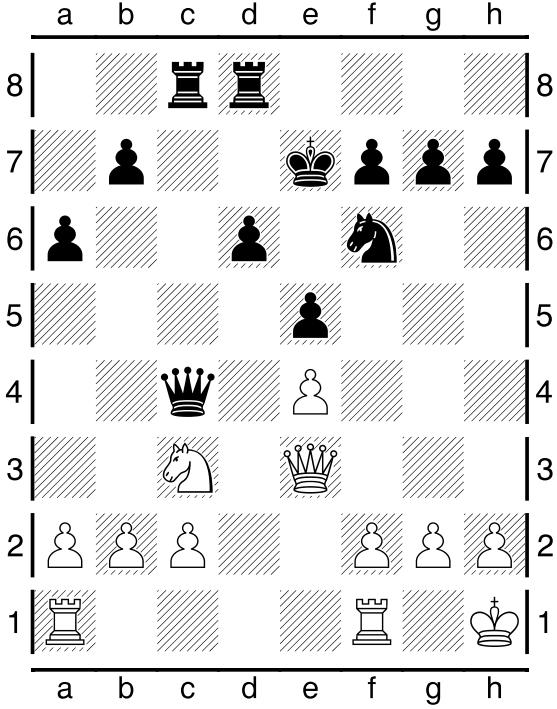

Pertengahan Permainan :

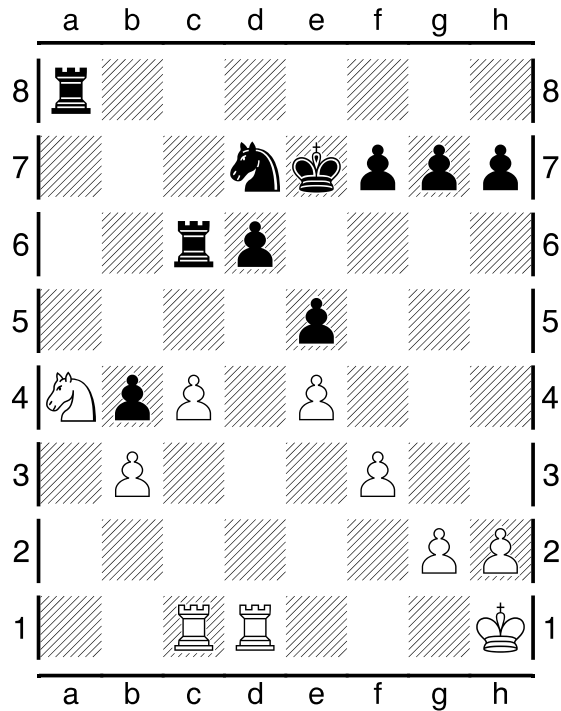

Kondisi Akhir Permainan :

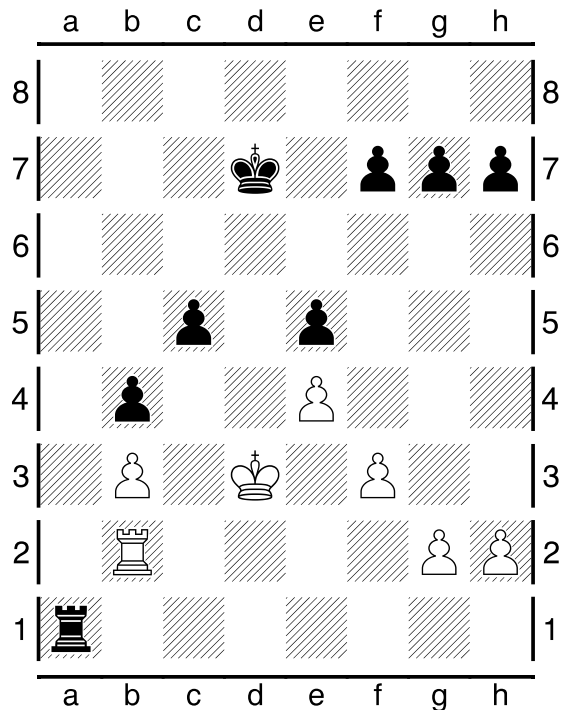

Pada pertandingan (ronde ke-2) ini, dimenangkan oleh Grachev, B .